

# La filière forêt et bois : de la graine à la planche

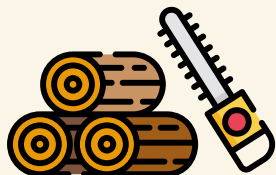

**742 000 m<sup>3</sup>**

de bois sont prélevés chaque année  
soit 62% de l'accroissement naturel

50% sont commercialisés ← 50% sont autoconsommés

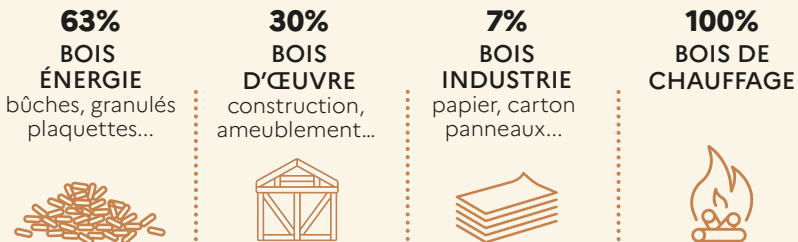

Source : PRFB Île-de-France, 2019-2029

**Avec le bois, rien ne se perd,  
tout se transforme !**

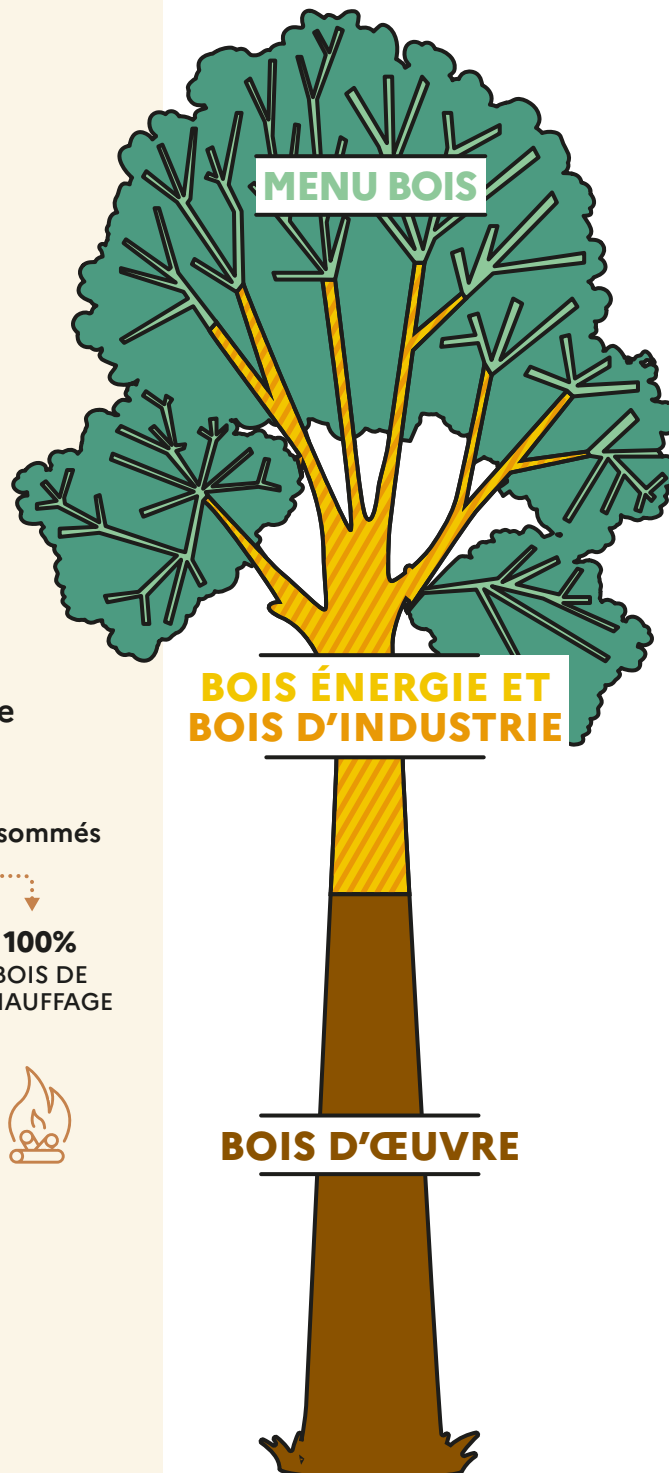

## BOIS D'ŒUVRE



Scierie

## BOIS D'INDUSTRIE

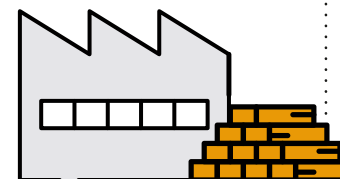

Papier, panneau, carton

## BOIS ÉNERGIE

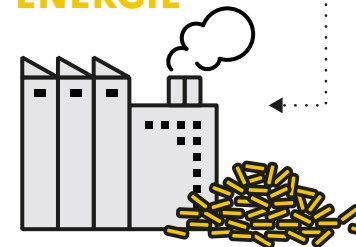

Chaufferie et chauffage au bois

## CONSTRUCTION

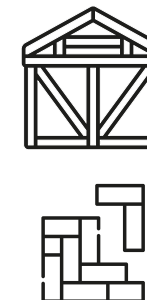

## AMEUBLEMENT

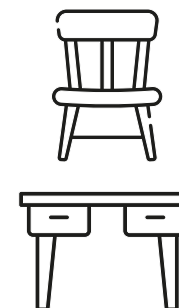

## EMBALLAGE RECYCLAGE RÉ-EMPLOI

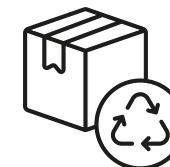

**LE MENU BOIS** retourne au sol pour des questions de fertilité et des raisons écologiques.