



# Agence des Espaces Verts, Pantin

Pour améliorer le quotidien des Franciliens, l'Agence des espaces verts imagine, aménage et protège les espaces naturels de la Région. Elle met en œuvre la politique environnementale de la Région Île-de-France afin de protéger les espaces naturels qui sont menacés par la poussée de l'urbanisation.

La dotation du Conseil régional nous permet d'acquérir et d'aménager des terrains ainsi que d'attribuer des subventions aux collectivités territoriales pour les inciter à créer ou à maintenir des espaces naturels. Notre action vise à participer au maintien de l'agriculture près des villes, à gérer des forêts, à réhabiliter des sites de friches ou dégradés, à préserver les milieux naturels d'intérêt écologique majeur, à aménager des liaisons vertes et des promenades, à valoriser la beauté des paysages... Plus de 14 000 ha, dont 10 000 ha de forêt ont été acquis ou mis en valeur par l'Agence des espaces verts afin de les rendre accessibles au public.



Lieu

**Pantin (93)**

Effectif

**131 agents permanents**  
(au 31 décembre 2016)

Création

**1976**[communication@aev-iledefrance.fr](mailto:communication@aev-iledefrance.fr)[aev-iledefrance.fr](http://aev-iledefrance.fr)90-92 avenue du général Leclerc  
93500 Pantin  
01 83 65 38 00



# Alliance Forêts Bois

## Coopérative forestière, Évreux

Alliance Forêts Bois est la première coopérative forestière et le premier opérateur forestier de France. Particulièrement implantée en Normandie / Île-de-France / Eure-et-Loir, elle y travaille au service de plus de 1 800 adhérents propriétaires forestiers privés, au travers de 3 métiers phares :

- le conseil forestier : un conseil technique, économique et administratif apporté au quotidien à ses adhérents pour gérer et rentabiliser durablement leur patrimoine.
- la sylviculture : intégrant plantations, entretiens, améliorations, pour cultiver les forêts.
- la récolte et la commercialisation des bois : pour valoriser les bois de ses adhérents et répondre aux besoins de l'industrie.



Lieu  
**Évreux (27)**



Effectif  
**23**



Création  
**1979**



CA  
**10,2 M€**

[contact.evreux@alliancefb.fr](mailto:contact.evreux@alliancefb.fr)

[allianceforetsbois.fr](http://allianceforetsbois.fr)

Maison de la Forêt  
62 rue de Toulouse Lautrec  
27000 Évreux  
02 32 28 71 70



L'équipe de l'agence d'Évreux.



# Atmosylva, Clamart

Atmosylva a une vision très proche de la gestion des forêts françaises et des enjeux de toute une filière. Notre objectif est de développer des projets de plantation, d'expérimentation et de travaux sylvicoles bien définis par thèmes pour mieux en comprendre les enjeux. Nous proposons à des entreprises engagées pour la préservation de l'environnement et de la biodiversité de contribuer à planter des arbres et de s'impliquer dans des projets de sauvegarde de milieux naturels et de gestion durable des forêts. Nous organisons des événements d'entreprises en immersion dans la nature et des ateliers-forêts. Pour s'adapter aux attentes des acteurs de la construction et de l'aménagement, nous proposons des solutions clés en main de boisements compensateurs. Notre ambition est de construire des synergies entre l'amont forestier et l'aval de la filière au plus près de la gestion sylvicole. Des réflexions sont en cours pour construire des projets collectifs.



Lieu  
**Clamart (92)**



Effectif  
**Non communiqué**



Création  
**2020**

[emilie.parthuisot@gmail.com](mailto:emilie.parthuisot@gmail.com)

[atmosylva.com](http://atmosylva.com)

13 rue Saint Christophe,  
92140 Clamart  
06 70 41 13 91



Forêt mélangée de feuillus (Emilie Parthuisot)



Plantations en enrichissement (Emilie Parthuisot)



# Centre Régional de la Propriété Forestière (CRPF), Orléans, Le Chesnay

Le Centre Régional de la Propriété Forestière (CRPF) d'Ile-de-France et du Centre-Val de Loire est une délégation régionale du Centre National de la Propriété Forestière (CNPF), établissement public au service de tous les propriétaires forestiers. Il les oriente vers une gestion durable de leurs bois et répond gratuitement à toutes leurs questions. Le CRPF développe, oriente et améliore la gestion forestière des bois et forêts privés :

- Il élabore les schémas régionaux de gestion sylvicole (SRGS) des forêts privées et les codes des bonnes pratiques sylvicoles (CBPS), donne l'agrément aux plans simples de gestion (PSG) et approuve les règlements types de gestion (RTG).
- Il appuie les regroupements foncier, technique et économique.
- Il développe les méthodes de sylviculture d'une gestion durable des forêts pour la valorisation économique du bois, de la biomasse et des autres produits et services des forêts.
- Il contribue à la protection de l'environnement, des milieux forestiers remarquables (Natura 2000...), du paysage, et à l'aménagement rural (desserte...).
- Il incite à la recherche de l'équilibre sylvo-cynégétique.
- Il œuvre au développement de la filière forêt-bois régionale.



Lieu  
**Le Chesnay**



Création  
**1963**

[ifc@cnpf.fr](mailto:ifc@cnpf.fr)

[ifc.cnpf.fr](http://ifc.cnpf.fr)



Effectif  
**25**



CA  
**1,64 M€**

CRPF, 2 avenue Jeanne-d'Arc - BP 111  
78153 Le Chesnay cedex.  
01 39 55 25 02



Propriétaires forestiers en réunion forestière de formation  
(XJenner@CNPF)



Propriétaires forestiers en réunion forestière de formation  
(XJenner@CNPF)



# Chambre d'agriculture, Île-de-France

La Chambre d'agriculture de Région Île-de-France est un organisme consulaire de représentation des intérêts de la production agricole et forestière et d'accompagnement des entreprises de l'installation à la transmission de leur activité.

Elle est organisée autour de six services métiers : Agronomie, Environnement, Vie de l'entreprise, Territoires, Elevage et Economie-filières (en charge du conseil et animation du développement forestier, aux côtés du CRPF (Centre Régional de la propriété forestière) Centre-IDF. Elle est présidée par Christophe Hillairet.



Lieu  
**Paris-IDF**



Effectif  
**151**



Création  
**Loi du 3 janvier 1924**



Budget  
**Environ 15 M€**

[economie-filieres@idf.chambagri.fr](mailto:economie-filieres@idf.chambagri.fr)

[Île-de-France.chambagri.fr](http://ile-de-France.chambagri.fr)

Chambre d'agriculture de Région  
Île-de-France  
Service Économie filières  
01 39 23 42 17



L'équipe élue pour 6 ans en février 2019  
aux dernières élections de la Chambre.



# Fédération nationale des Communes Forestières

Avec plus de 6 000 adhérents, la Fédération nationale des Communes Forestières rassemble tous les niveaux de collectivités, propriétaires de forêts ou bien engagées dans la valorisation des forêts et des filières bois de leurs territoires.

L'association porte des valeurs partagées par les élus forestiers : la gestion durable et multifonctionnelle des forêts publiques, le rôle central des élus dans la politique forestière territoriale, une vision de l'espace forestier comme atout du développement local.

Son réseau de 55 associations départementales et 8 unions régionales construit et met en œuvre sur le terrain des programmes innovants : bois construction, bois énergie, charte forestière, formation.



Lieu  
**Paris (75)** (siège)



Effectif  
**6000 adhérents**

[federation@communesforestieres.org](mailto:federation@communesforestieres.org)

[@fncofor](#)

13 rue du général Bertrand  
75007 Paris  
01 45 67 47 98





# Forestiers privés de France, Île-de-France

Fransylva Île-de-France, antenne régionale de Fransylva (la Fédération Nationale des Syndicats Forestiers Privés), compte 658 adhérents, pour une surface de 22 430 hectares. Elle représente les sylviculteurs auprès de l'administration, des élus, de la filière forêt bois et des professionnels impliqués dans la filière forestière. Fransylva Île-de-France informe et défend les propriétaires forestiers sur les questions politiques, juridiques, environnementales et économiques, afin qu'ils puissent gérer leur forêt en acteurs économiques responsables avec sérénité et dans une perspective durable. La surface boisée des adhérents est très variable, de moins de 1 ha à plus d'une centaine. L'adhésion au syndicat permet d'assurer la responsabilité civile des propriétaires dans de bonnes conditions.



Lieu

**Paris (75)** (siège social)

Effectif

**658 adhérents**[federation@fransylva.fr](mailto:federation@fransylva.fr)[fransylva.fr](http://fransylva.fr)

6 rue de la Trémoille

75008 Paris

01 47 20 36 32 - Fax: 01 47 23 38 58

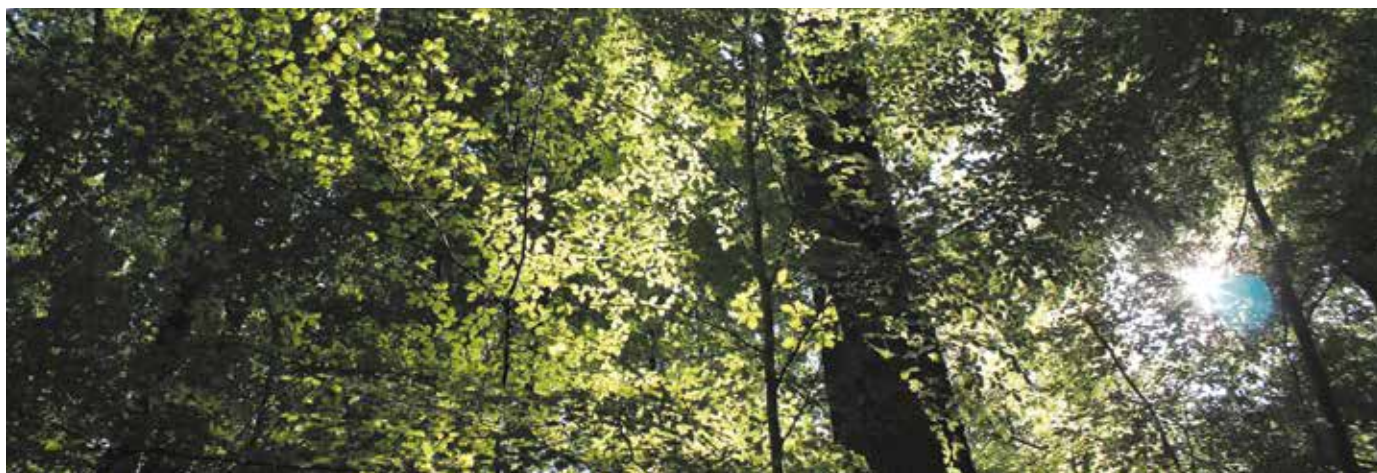



## FSC® France

Le Forest Stewardship Council® (FSC®) est une organisation non gouvernementale créée en 1993, un an après le Sommet de la Terre de Rio par la volonté d'associations environnementales (telles que le WWF), d'entreprises et de représentants des droits sociaux. Face au constat alarmant de la déforestation et de la dégradation des forêts du monde, sa mission fondatrice est de promouvoir une gestion responsable des forêts écologiquement appropriée, socialement bénéfique et économiquement viable.



Lieu  
**Vannes** (siège)



Effectif  
**7 en France, plus de 300 dans le monde**



Création  
**2006**



CA  
**506 494 €**

[a.sautiere@fr.fsc.org](mailto:a.sautiere@fr.fsc.org)

<https://fr.fsc.org/fr-fr>

Résidence Hoche – Bâtiment A,  
8, boulevard de la Paix  
56000 Vannes, France.  
Tél. 02 97 63 08 29



Audit réalisé dans une forêt certifiée FSC gérée par CFBL. © Magali Rossi



Canary Wharf Crossrail station, nouvelle station du métro de Londres certifiée FSC (certification intégrale du bâtiment FSC-P001714).





# NéoSylva

Néosylva est une jeune société créée par Jean-Guénolé Cornet dont l'objectif est de contribuer à faire de la forêt française et de la filière forêt-bois un levier de développement durable des territoires. L'entreprise propose un modèle de gestion et d'investissement innovant, visant à motiver les propriétaires de forêts privées à renouveler leurs parcelles de forêts en impasse de gestion sylvicole (besoin d'investissement et d'expertise) tout en contribuant à renforcer l'intégration des différents acteurs de la filière.

Sans acquérir le foncier, Néosylva investit aux côtés de chaque propriétaire pour financer ses travaux de reboisement, assure la gestion pendant toute la durée de rotation des arbres et se rémunère avec le propriétaire (ou ses descendants) sur les recettes tirées de la parcelle.



Lieu  
**Nantes (44)** (siège social)



Effectif  
**2**



Création  
**2018**



CA  
**80000 €**

[contact@neosylva.fr](mailto:contact@neosylva.fr)

[neosylva.fr](http://neosylva.fr)

Bâtiment B, 15 Boulevard Léon Bureau,  
44200 Nantes  
02 28 29 23 31 - 06 42 78 46 05.





# ONF, Versailles, Fontainebleau (77)

Établissement public à caractère industriel et commercial, l'ONF assure la gestion durable des forêts publiques (forêts domaniales et des collectivités). L'action des forestiers s'articule autour de quatre axes essentiels : produire du bois, protéger l'environnement et accueillir le public. Par ces actions, les forestiers façonnent également les paysages. En Ile-de-France, les forêts publiques représentent 91 000 hectares, soit 8% de la surface régionale, faisant de l'ONF le premier gestionnaire d'espaces naturels dans la région. L'ONF y gère des grands massifs forestiers prestigieux tels que Fontainebleau, Versailles, Rambouillet, Sénart, Meudon, Montmorency...

Au cœur d'un territoire densément urbanisé, les forêts offrent des paysages variés, aux patrimoines naturels et historiques remarquables. Chaque année plusieurs millions de Franciliens viennent s'y détendre, se balader ou pratiquer une activité : randonnée, cueillette, vélo... Ces massifs forestiers constituent des réservoirs de biodiversité de premier plan. Depuis toujours, ils font l'objet d'une sylviculture : coupes, travaux... A travers ces actions, les forestiers veillent à assurer leur renouvellement, tout en répondant à la demande sociétale en bois.

L'ONF repose sur une organisation territoriale déconcentrée. Regroupées dans la direction territoriale Seine-Nord, deux agences se partagent la gestion en Île-de-France : Île-de-France Est (Fontainebleau) et Île-de-France Ouest (Versailles).



Lieu

**Versailles,  
Fontainebleau**



Création

**1964**

[ag.versailles@onf.fr](mailto:ag.versailles@onf.fr), [ag.fontainebleau@onf.fr](mailto:ag.fontainebleau@onf.fr)



Effectif

**250**

**Agence territoriale ONF  
Ile-de-France Ouest,**

27, rue Edouard Charton ,  
78000 Versailles. Tél. 01 34 83 63 40

**Agence territoriale ONF  
Ile-de-France Est**

217 bis, rue Grande,  
77300 Fontainebleau. 01.60.74.93.50



Production bois idf : Intervention sylvicole en forêt. Crédit photo : Office National des Forêts



GERER : Opération de martelage organisée avec des élus essonnais. Crédit photo : Office National des Forêts



# PEFC France, Paris

PEFC est une organisation internationale dont la mission est de préserver et de promouvoir l'équilibre forestier à travers un système de certification de gestion durable des forêts et de traçabilité du bois, dont la conformité est vérifiée par des organismes certificateurs indépendants. L'objectif est de répondre aux besoins de l'Homme en bois tout en assurant la pérennité des forêts et de la ressource forestière.

Avec 53 pays membres, 320 millions d'hectares de forêts certifiées, 750 000 propriétaires forestiers engagés et plus de 20 000 entreprises certifiées, PEFC est aujourd'hui un acteur majeur de la certification forestière. Son rôle est d'être le gardien de l'équilibre forestier en rassemblant autour d'une vision multifonctionnelle de la forêt afin de favoriser l'équilibre entre ses dimensions environnementales, sociétales et économiques.



Lieu  
**Paris**



Effectif  
**5**



Création  
**1999**

8 avenue de la République –  
75011 Paris.  
Tél. 01 43 46 57 15

[www.pefc-france/org](http://www.pefc-france/org)



Forêt française certifiée PEFC



Préau en bois certifié PEFC – école communale d'Evisa – Corse

# PLANTONS pour l'avenir, Cestas



Plantons pour l'avenir est un Fonds de dotation qui apporte une réponse concrète aux enjeux du reboisement en France, en soutenant directement des propriétaires forestiers pour leurs opérations de reboisement; en œuvrant pour une prise de conscience sur le rôle de la forêt; en favorisant le développement de techniques et de pratiques de gestion forestière adaptées aux défis de demain. PPLA apporte la trésorerie nécessaire aux propriétaires qui s'engagent dans le renouvellement et la gestion de leurs peuplements forestiers, sous forme d'une avance remboursable accordée sur une période de 30 ans et sans intérêt. Plus de 160 entreprises mécènes et 500 particuliers soutiennent Plantons pour l'avenir et près de 1 640 ha ont pu être reboisés, partout en France, sur 227 projets.



Lieu

**Cestas**

Effectif

**2**

Création

**2014**

CA

Fonds de dotation, organisme de mécénat à but non lucratif.  
4 millions d'euros de dons collectés depuis 2014

[contact@plantonspourlavenir.fr](mailto:contact@plantonspourlavenir.fr),  
[tneveu@plantonspourlavenir.fr](mailto:tneveu@plantonspourlavenir.fr)

[www.plantonspourlavenir.fr](http://www.plantonspourlavenir.fr)

80, route d'Arcachon,  
33610 CESTAS.

Tél. 05 40 12 08 00 / 60.82.81.45.75



# Parc naturel régional du Gâtinais français, Milly-la-Forêt



Créé en 1999, le Parc naturel régional du Gâtinais français bénéficie de la confiance de ses partenaires, signataires de la Charte. Grâce à leur engagement, ce « Pays des mille clairières et du grès » est au cœur des préoccupations de l'État, de la Région Île-de-France, des Départements de l'Essonne et de Seine-et-Marne, des Communautés de Communes et d'agglomération, et de 69 communes. Le territoire du Parc naturel régional du Gâtinais français est un territoire habité, vivant, qui ne pourrait exister sans les volontés affirmées de ses forces vives. Les questions environnementales, légitimes dans un Parc naturel régional, n'en font pas moins oublier les préoccupations sociétales : qualité de vie, logement, développement économique... En élaborant la Charte, tous ont eu à l'esprit la même ligne directrice : envisager un territoire à vivre, sans compromettre l'avenir. Pour cela, au-delà de la Charte, notre responsabilité à tous est engagée pour ce futur qui se met en marche, pour préserver ce dont nous avons hérité, et que nous ne faisons qu'emprunter à nos enfants.



Lieu  
**Milly-la-Forêt (91)**



Effectif  
**27**



Création  
**1999**

[accueil@parc-gatinais-francais.fr](mailto:accueil@parc-gatinais-francais.fr)

01 64 98 73 93

[parc-gatinais-francais.fr](http://parc-gatinais-francais.fr)



Cressonnière Sainte-Anne, Vayres-sur-Essonne.



Village des 20 ans du Parc.



# Experts Forestiers de France (EFF), Paris

Syndicat Professionnel des Experts Forestiers, EFF comprend 140 titulaires agréés CNEFAF et 50 membres stagiaires regroupés au sein des Experts Forestiers de France. EFF contribue au développement de la profession, à la formation professionnelle de ses membres et élabore des outils communs. EFF est impliquée dans les questions de politique forestière. EFF est membre actif de l'interprofession France Bois Forêt.



Lieu  
**Paris**



Effectif  
**202 membres, 1 salarié**



Création  
**1947**

[compagnie@foret-bois.com](mailto:compagnie@foret-bois.com)

**Alexia Huet pour EFF,**  
6 rue Chardin,  
75016 Paris.  
Tél. 01 40 50 87 34

[www.foret-bois.com](http://www.foret-bois.com)

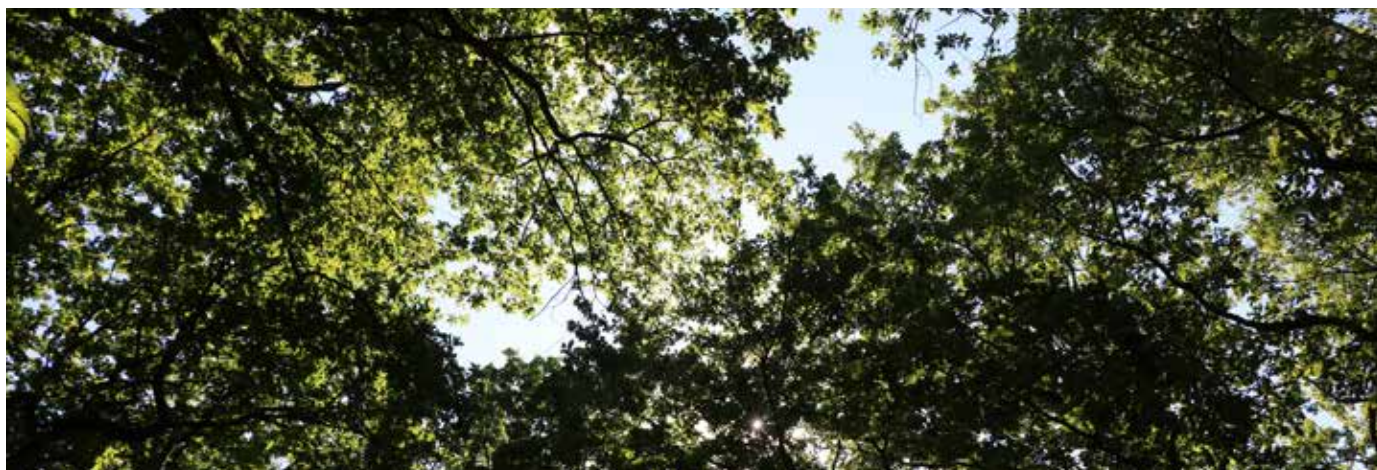



# PIVETEAUBOIS,

## Essarts-en-Bocage

Notre passion pour le matériau bois a toujours dicté notre mission : construire un monde durable pour les générations futures en offrant à tous le meilleur de chaque arbre. Nous avons massivement investi dans la technologie de scanner à rayons X pour mieux analyser et qualifier la matière. Pour garantir la maîtrise continue de la qualité, nous avons également installé des scanners dans nos ateliers de transformation pour le contrôle jusqu'au produit fini.

PIVETEAUBOIS investit dans toutes les initiatives liées à la régénération des forêts et à leur bonne gestion pour garantir demain une ressource abondante. Cultiver la forêt c'est décarboner l'atmosphère et réguler le climat. C'est en gérant durablement la forêt et en utilisant de plus en plus le bois que nous pourrons avoir un impact positif sur l'environnement et garantir l'absorption et le stockage du carbone

 Lieu  
**Essarts-en-Bocage (85)**

 Effectif  
**850**

 Création  
**1948**

 CA  
**200 M€**

[mustapha.bialatne@piveteau.com](mailto:mustapha.bialatne@piveteau.com)

[piveteaubois.com](http://piveteaubois.com)

La Vallée - B.P.7 - Sainte-Florence  
85140 Essarts-en-Bocage  
02 51 66 01 08 - 06 75 99 06 54

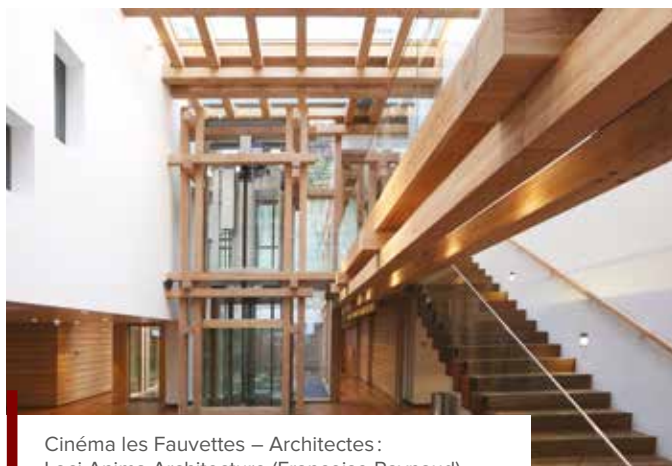

Cinéma les Fauvettes – Architectes :  
Loci Anima Architecture (Françoise Raynaud)



Wooden Park Basso Cambo – Architectes :  
AB Architecture, Nexity, Pyrénées Charpentes.



# Roëser, Crécy-la-Chapelle

La société Roëser, créée en 1778, est restée dans la même famille et au même endroit depuis cette époque. Elle est spécialisée dans l'exploitation forestière et la scierie de chêne. Elle s'approvisionne dans les forêts franciliennes dans un rayon de 80 kilomètres et a développé également une activité de négoce de bois.

Elle occupe une surface d'environ 5 hectares sur la commune de Crécy-la-Chapelle en Seine et Marne, à 15 km d'Eurodisney Marne la Vallée, secteur en pleine expansion. En 2009, elle a adhéré au groupement Gédibois (équivalent de Gédimat avec spécialité bois). Entre 2017 et 2018, un projet de libre-service, de showroom et de nouveaux bureaux a été construit juste à côté d'une grande surface alimentaire, génératrice de flux client. Nous y mettons en scène nos produits grand public. Il est utilisé depuis le premier septembre 2018.



Lieu

**Crécy-la-Chapelle (77)**

Effectif

**20**

Création

**1778**

CA

**environ 3100000 €**[armand.delaubriere@gedibois.fr](mailto:armand.delaubriere@gedibois.fr)[roeser-scierie-amenagement.fr](http://roeser-scierie-amenagement.fr)

11 av. de Villiers

BP 4

77580 Crécy-la-Chapelle

01 64 63 83 72







# WAYS SAS, Samois-sur-Seine

Start-up française innovante, WAYS propose sur le marché international un bois d'œuvre dont le cycle de séchage permet d'obtenir un matériau disruptif pour le bâtiment.

Le projet est porté par trois associés travaillant sur un prototype sur le séchage du bois en France et à l'étranger. WAYS a réalisé une étude de faisabilité de son système de séchage sous atmosphère de CO<sub>2</sub>, et a déposé un Brevet INPI, n° FR1873302, « Procédé de séchage thermique de bois sous atmosphère CO<sub>2</sub> » le 19 décembre 2018, avec le Cabinet IPON Global.

Nous utilisons du CO<sub>2</sub> chauffé, gaz caloporteur, pour extraire l'eau contenue dans les fibres du bois et en particulier remplacer l'eau liée à la structure cellulose des fibres du bois par du CO<sub>2</sub>. Ce procédé permet de sécher en quelques jours des grumes ou des poutres bois, d'obtenir un bois avec 0% d'humidité sans reprise d'eau et de générer un nouveau matériau inerte avec des performances industrielles exceptionnelles.

Le projet WAYS apporte également un nouvel axe de recherche et de développement sur le sujet du bas carbone.



Lieu

**Samois-sur-Seine**



Effectif

**Non communiqué**



Création

**2015**

[sebastien.hamon@w-ays.com](mailto:sebastien.hamon@w-ays.com)

6 rue du Puits Bardin,  
77920 Samois sur Seine  
06 65 41 55 77



Yann **RAOULT**  
Président - WAYS



Ari **AKOVI**  
Directeur associé - WAYS



Sébastien **Hamon**  
Directeur associé - WAYS



# Aboisif, Dammarie-les-Lys

Situé à Dammarie les Lys au cœur de la Seine et Marne (77), Aboisif est un négoce de bois créée à la fin de la Seconde Guerre Mondiale. L'entreprise détient un stock d'environ 2 000 références de panneaux, bardages, charpente, terrasses, stratifiés, mélaminés, moulures, plans de travail, menuiseries, parquets, portes et blocs-portes, placards et aménagements intérieurs dans un dépôt de 5 400 m<sup>2</sup>. Un atelier de menuiserie a été aménagé pour la découpe et le façonnage. L'enseigne Aboisif possède le savoir technique pour conseiller sa clientèle sur le montage des poutres de grandes portées (poutre lamellé collée, LVL). En lien avec le respect de l'environnement, une des spécialités d'Aboisif est l'ossature bois, largement recommandée pour la construction de maison éco-responsable. Une équipe de chauffeur garantit des livraisons rapides avec des camions adaptés. L'atelier propose de la fabrication sur mesure avec une équipe qualifiée, proche du client, qui est en mesure de répondre à leur besoin, professionnel comme particulier.



Lieu

**Dammarie-les-Lys (77)**

Effectif

**15**

Création

**1953**

CA

**3100000 €**[contact@aboisif.fr](mailto:contact@aboisif.fr)[aboisif.fr](http://aboisif.fr)183 Quai Voltaire  
77190 Dammarie-les-Lys  
01 64 37 10 92



# Agilcare, Vitry sur Seine

Agilcare Construction est une entreprise de conception - réalisation commercialisant une nouvelle génération de bâtiments bois performants, évolutifs et dont les éléments et matériaux sont totalement réemployables, sans déchet.

Répondant à tous les types de projets (logement, équipement, tertiaire), le principe constructif développé permet de répondre à des programmes pérennes ou temporaires.

Constitués à plus de 95% de matériaux biosourcés, les bâtiments proposés offrent des chantiers rapides et sans nuisance, ainsi que des espaces sains et confortables pour leurs utilisateurs. Ce principe constructif repose sur la possibilité de transformer nos bâtiments et/ou de les déplacer sans jamais générer de déchet ni impacter les sols: c'est l'avènement de la Construction Renouvelable.



Lieu

**Vitry-sur-Seine (94)**



Effectif

**4**



Création

**2017**



CA

**500 K€**

[nano@agilcare.co](mailto:nano@agilcare.co)

[agilcare.co](http://agilcare.co)

6 rue Pasteur  
94400 Vitry-sur-Seine  
06 95 29 06 49



Photo de chantier de logement transitoire pour Habitat & Humanisme Malakoff 2018, préfabrication 2D.

**INGENIERIE**

# AIA Ingénierie, Paris

Très tôt, AIA Ingénierie a identifié le bois comme élément essentiel de la transition environnementale. Il représente désormais une part importante des actions groupe. Le bois est envisagé dans tous ses avantages, tant en termes de durabilité que de qualités techniques et architecturales. Le développement constant d'innovations bois régit notre regard sur ce matériau. Grâce à une approche aussi sobre qu'ingénieuse, nous proposons des solutions différenciantes et adaptables. Nos systèmes sont reconnus pour leur haute technicité et participent à rendre l'acte de construire plus positif.



Lieu

**Nantes (44)** (siège social)

Effectif

**266**

Création

**1975**

CA

**29923093 € HT (2018)**[aia.ingenierie.angers@a-i-a.fr](mailto:aia.ingenierie.angers@a-i-a.fr)[ingenierie.aialifedesigners.fr](http://ingenierie.aialifedesigners.fr)23, rue de Cronstadt  
75015 Paris  
02 41 36 88 50

Axonométrie de la structure bois / béton / acier réalisée en conception.



Perspective du bâtiment en phase concours.



# Aux Charpentiers de France, Villebon-sur-Yvette

Née d'une véritable passion pour la conception et réalisation en bois, notre société réalise des prestations de qualité dans une recherche constante de satisfaction du client. Notre savoir-faire et nos compétences reposent sur des hommes expérimentés, motivés et passionnés par la construction bois. Nous possédons notre bureau d'étude interne, nos machines de tailles et nos équipes de levage, ce qui nous permet une maîtrise complète de nos chantiers.

Nos domaines d'activité:

- Restauration de monuments anciens
- Renforcement structurel
- Charpente traditionnelle
- Construction bois
- Projet export

Notre société intervient sur le territoire français ainsi qu'à l'étranger. Dotée d'outils performants et récents, elle est capable de relever de nombreux défis techniques en proposant des prestations en tout corps d'état ou macro lot. Construire en bois passionnément, tel est notre credo.

 Lieu  
**Villebon-sur-Yvette (91)**

 Effectif  
**40**

 Création  
**1976**

 CA  
**9654670 €**

[contact@acdf.fr](mailto:contact@acdf.fr)

7 avenue d'Ouessant 91140  
Villebon-sur-Yvette

Avenue de la Plesse,  
cd 59  
91140  
Villebon-sur-Yvette

[charpentiersdefrance.com](http://charpentiersdefrance.com)

01 69 34 32 60



Nos nouveaux locaux avenue d'Ouessant à Villebon-sur-Yvette.



Complexe sportif Longueil Sainte-Marie.



# Bouygues Bâtiment IDF, Saint-Quentin-en-Yvelines

Chez Bouygues Bâtiment Île-de-France, nous disposons d'une expertise unique sur le marché. Afin de garantir les meilleures offres à nos clients, nous avons décidé depuis 3 ans de structurer une promesse de valeur, de la conception à la réalisation, sous une Direction de la Construction Bois. Elle dispose de moyens propres (équipes techniques, ingénierie, production) et apporte son expertise à toutes les unités opérationnelles, sur tous les sujets bois (surélévations, constructions mixtes bois/béton, façades, constructions modulaires, agencements) et sur tous les produits (logement, tertiaire ou équipement public).

Bouygues Bâtiment Île-de-France Construction Bois, entreprise générale de bâtiment, regroupe ces expertises pour intégrer de manière encore plus affirmée et visible cette promesse de valeur dans nos offres, avec ses triples qualifications.



Lieu

**Saint-Quentin-  
en-Yvelines (78)**

Effectif

**+500**

Création

**2000**

CA

**1,90 MDSE**[bouygues-batiment-ile-de-france.com](http://bouygues-batiment-ile-de-france.com)

Agence Paris Nord II  
50 allée des Impressionnistes  
95944 Roissy CDG Cedex  
06 60 49 22 68 - 01 80 61 52 11





# CREABOIS 91, Prunay-sur-Essonne

Creabois 91 est une entreprise de construction bois spécialisée dans les agrandissements, les surélévations et la rénovation énergétique en matériaux bio-sourcés (laine de bois ou laine de chanvre).



Lieu

**Prunay-sur-Essonne (91)**



Effectif

**5**



Création

**2010**



CA

**450 K€**

[creabois91@orange.fr](mailto:creabois91@orange.fr)

[creabois91.fr](http://creabois91.fr)

1, chemin des prés  
91720 Prunay-sur-Essonne  
06 77 62 61 65





**Création Bois**  
CONSTRUCTION

# Création Bois Construction, Lys-lez-Lannoy

Création Bois Construction est une entreprise de conception, préfabrication et pose d'ouvrages à ossature bois. Spécialiste de la construction bois depuis près de 40 ans, l'entreprise s'est orientée depuis plusieurs années sur des ouvrages multiétages offrant une surface de plancher supérieure à 1000m<sup>2</sup>. Nous sommes équipés d'un centre d'usinage et d'une ligne automatisée pour la production de murs à ossature bois et nos capacités de production permettent la fabrication et la livraison sur nos chantiers de 25000m<sup>2</sup> de murs par an. Notre BET interne réalise les plans de fabrication et de pose, les notes de calculs et les dimensionnements. Nous réalisons tout type de programme : logements individuels groupés, logements collectifs, bureaux et ouvrages fonctionnels.



Lieu  
**Lys-lez-Lannoy**



Effectif  
**55**



Création  
**1982**



CA  
**10 M€**

[accueil@creationbois.fr](mailto:accueil@creationbois.fr)

1 ter, rue Jules Guesde  
59390 Lys-lez-Lannoy

[www.creationbois.fr](http://www.creationbois.fr)



SCHILTIGHEIM (67) - «WOODEN PARK 2». Construction d'un ensemble immobilier de 15000 m<sup>2</sup> de SP en 5 bâtiments de type R+2



VILLENEUVE D'ASCQ (59) - Site de la Haute Borne - Grand Carré - Campus AUCHAN. Construction d'un immeuble de bureaux en R+3 de 2030 m<sup>2</sup> de surfaces de plancher





# Giagnoni, Fontenay-lès-Briis

Être charpentier aujourd'hui consiste à s'appuyer sur un savoir-faire traditionnel pour mieux mettre en œuvre les techniques contemporaines et innovantes, dans le respect des normes. Nous intervenons dans les domaines de la construction à ossature et structure bois, charpente traditionnelle et lamellé-collé ainsi qu'en couverture, isolation, terrasses et revêtements extérieurs (fibre de bois ou autres...). Le gérant Jean Marc Périn et les salariés de l'entreprise sont formés et qualifiés dans ces domaines. Les études et plans sont réalisés dans l'entreprise.

Les bois utilisés sont essentiellement du sapin et épicéa du Jura (PEFC) ou du chêne de la forêt de Rambouillet. Les matériaux isolants (fibre de bois ou autres) sont choisis en fonction des contraintes techniques du projet et de la préférence des clients.

Certifiés QUALIBAT (2312, 2361, 3101, 3121, 3152, 3181 et 4312) et QUALIBAT RGE (2312, 2361, 3101, 3121, 3152).



Lieu

**Fontenay-lès-Briis (91)**



Effectif

**15**



Création

**1972**



CA

**1385546 €**

[giagnoni@wanadoo.fr](mailto:giagnoni@wanadoo.fr)

01 69 26 09 59

[ateliercali.fr](http://ateliercali.fr)



Réhabilitation et surélévation (2 niveaux)  
d'une maison individuelle, Vanves (92).



Péage de la base de loisirs - Jablines (77).



# GIPEN, Paris

La genèse du groupe GIPEN repose sur la volonté de regrouper des entreprises pour promouvoir la fermette industrielle sur le territoire français. C'est sur le principe : « l'union fait la force » que le groupe GIPEN a été créé en 1974 par Paul Charmasson. Ses fondamentaux sont basés sur la volonté de cultiver l'esprit d'entreprise familiale indépendante, en associant les diverses cultures et savoir-faire et en additionnant les expertises et compétences des entreprises du groupe. Les partages d'expériences et de valeurs humaines sont fondés sur près de 140 années au service des métiers du bois, avec comme mots d'ordre : réactivité, disponibilité et proximité d'entreprises familiales au plus près des attentes de leurs clients. GIPEN a le leadership depuis 40 ans de la profession et dans l'accompagnement des évolutions techniques, réglementaires et environnementales de la filière bois avec les organisations professionnelles: UIB, FIBC, SCIBO, SYMOB, FCBA, CNDB, FBIE.



Lieu  
**Paris (75)**



Effectif  
**400**



Création  
**1974 (GIE)**

[l.charmasson@gipen.fr](mailto:l.charmasson@gipen.fr)

[www.gipen.fr](http://www.gipen.fr)

120 avenue Ledru Rollin  
75011 Paris

06 09 58 01 66 - 04 42 94 90 26





# Greenstep éco-construction bois, Champigny-sur-Marne

Née de l'association d'un ingénieur et d'un charpentier, l'entreprise Greenstep éco-construction bois est spécialisée dans l'habitat en ossature bois basse consommation d'énergie, à destination des particuliers, des professionnels et des collectivités. « Matériau léger au potentiel architectural énorme, au faible impact environnemental et à l'excellente performance énergétique, le bois, chaleureux, convivial et propre, ne manque pas d'atouts pour convaincre », estime Christophe Vincent, gérant de la société. Greenstep éco-construction bois s'est progressivement implantée dans le sud-est de l'Île-de-France, offrant aux Franciliens une nouvelle expérience de la construction, une nouvelle façon d'appréhender leur habitat (maisons, extensions, surélévations...) et les ensembles collectifs qui les entourent (crèches, bureaux, gymnases...).



Lieu

**Champigny-sur-Marne (94)**

Effectif

**12**

Création

**2010**

CA

**1,5 M€**[contact@greenstep.fr](mailto:contact@greenstep.fr)[greenstep-ecoconstruction.com](http://greenstep-ecoconstruction.com)19 bis rue de Patay  
94500 Champigny-sur-Marne  
01 83 62 56 34

Maison en ossature bois à Bures-sur-Yvette (Essonne) pour un particulier.

# Green Window<sup>®</sup>, Paris



La société GREEN WINDOW<sup>®</sup> est spécialisée dans la fenêtre mixte bois/alu à ouvrant caché. Cette menuiserie mixte nouvelle génération, développée par une entreprise française, relève les défis esthétique, technique, thermique et économique pour tous vos projets de construction neuve et de réhabilitation. La première innovation notable de la fenêtre GREEN WINDOW<sup>®</sup> est d'offrir un aspect bois massif intérieur sur une conception de type fenêtre aluminium. Cette conception permet d'arriver à des coûts comparables à ceux d'une fenêtre aluminium, à des performances thermiques  $U_w=1,3W/m^2K$  avec un double vitrage et à un facteur solaire largement meilleur que celui des fenêtres mixtes classiques. À l'inverse des fenêtres mixtes actuelles dans lesquelles la mixité est faite sur l'ouvrant et le dormant capoté/habillé d'aluminium, GREEN WINDOW<sup>®</sup> est une fenêtre mixte d'une autre technique : dormant en aluminium avec un couvre-joint bois massif et l'ouvrant tout bois équipé d'une pare-close en Téfanyl co-extrudé. Elle fait preuve de performances énergétiques élevées.



Lieu  
**Paris 14<sup>e</sup> (75)**



Effectif  
**2**



Création  
**2015**

[liliane.renard@greenwindow.info](mailto:liliane.renard@greenwindow.info)  
[bernard.bruno@greenwindow.info](mailto:bernard.bruno@greenwindow.info)  
[greenwindow.info](http://greenwindow.info)

12, rue Cassini  
75014 Paris  
06 38 95 96 77 - 06 38 95 96 76





# Lifteam SAS, Choisy-le-Roi

LIFTEAM SAS est spécialisée dans le levage et la pose de charpentes de grandes portées et de planchers préfabriqués en bois. Elle pose également des structures traditionnelles, des murs ossature bois, des bardages (bois, composite, métallique...), des couvertures tôles, tuiles ou fibrociment et toutes les zingueries en finition de toiture. Elle justifie d'une solide expérience sur le macro-lot gros-œuvre hors d'eau hors d'air en prenant l'ensemble du projet à sa charge, après le passage du lot GO.

En s'appuyant sur les bureaux d'études CBS et CBT, LIFTEAM SAS réalise des projets innovants avec une parfaite maîtrise de la qualité de réalisation (bâtiments recevant du public en BBC, logements sociaux étagés, labellisés...). LIFTEAM SAS détient la qualification QUALIBAT 2323 relative à la pose de charpentes bois traditionnelles de technicité supérieure. Elle est Entreprise TCE.



Lieu

**La Rochette,  
Choisy-le-roi**



Effectif

**40**



Création

**2006**



CA

**17.8M€**

[info@lifteam.eu](mailto:info@lifteam.eu)

Tél. 01 56 70 43 80

[www.lifteam.eu](http://www.lifteam.eu)



# Maître Cube, Paris



Maître Cube est une SAS qui regroupe 8 acteurs régionalement reconnus et qui composent ainsi la 1<sup>ère</sup> entreprise générale de construction bois en France. Dans un contexte en mutation où les économies (financière, temps, énergie...) et la responsabilité sont les maîtres mots, la construction bois devient la solution porteuse d'innovations.

Maître Cube accompagne les maîtres d'ouvrages (communes, départements, régions, SEM, industriels, entreprises...) dans tout ou partie des étapes de leurs projets de construction.

- Bâtiments publics (administratifs, enseignements, réfectoires, complexes loisirs, sportifs et culturels...)
- Résidences à thèmes (tourisme, étudiants, seniors, affaires, hébergement d'urgences...),
- Établissements de santé (hôpitaux, cliniques, Pôle de santé, Maison de santé, Cabinets médicaux, maisons médicalisées...),
- Établissements tertiaires et bureaux (bâtiments industriels, agricoles, bureaux...)
- Logements (résidences, maisons de ville, maisons groupées...)

 Lieu  
**Paris 1<sup>er</sup> (75)**

 Effectif  
**+500**

 Création  
**1969**

 CA  
**80 M€**

[idf-centre@maitrecube.fr](mailto:idf-centre@maitrecube.fr)

231, rue Saint-Honoré  
75001 Paris

[meha.fr](http://meha.fr)



Rosny-sous-Bois – L'Hester -21 logements - Murs ossature bois Planchers CLT - Clos et couvert.





# MEHA, Valenton

MEHA est une entreprise familiale perpétuant un savoir-faire traditionnel. Au fil des ans, elle a su évoluer pour répondre aux besoins de ses clients et développer une expertise reconnue dans ses domaines d'activité, qu'elle exerce sur des bâtiments privés et publics, en Île-de-France et en province :

- Charpente traditionnelle et industrielle
- Ossature bois, extension bois, clos et couvert, RT 2012, Passivhaus
- Spécialiste de la surélévation Bois
- Rénovation thermique RGE
- Rénovation du patrimoine ancien.

La société est constituée d'une équipe de plus d'une quarantaine de personnes dont plusieurs chargés d'affaires. Ces interlocuteurs privilégiés sont épaulés par un bureau d'étude intégré composé principalement d'ingénieurs bois et projeteurs, permettant de répondre à toutes les sollicitations avec une grande réactivité.



Lieu  
**Valenton (94)**



Effectif  
**40**



Création  
**1976**



CA  
**NC**

[contact@meha.fr](mailto:contact@meha.fr)

[meha.fr](http://meha.fr)

19, rue Gabriel Péri  
94460 Valenton  
01 43 89 57 88



Les Boutours, Rosny-sous-bois. Extension et restructuration du groupe scolaire.

# ossaboïs

## Ossaboïs, Vêtre-sur-Anzon

Précurseur de la construction responsable en France, Ossaboïs imagine depuis 40 ans des solutions destinées à bâtir un immobilier plus vertueux, plus agréable à vivre et sans nuisance.

L'entreprise, spécialisée dans la construction bois et le modulaire, répond aux besoins des bailleurs sociaux, des promoteurs et des constructeurs.

Avec ses 180 collaborateurs, répartis dans quatre usines, Ossaboïs livre chaque année entre 1 000 et 1 200 logements et entre 1 500 et 2 500 modules (chambres d'étudiants, hôtels, internats...).

L'approche constructive hors-site d'Ossaboïs permet de raccourcir la durée des chantiers, de réduire les nuisances sur chantier, de minimiser l'empreinte carbone et de respecter tous les engagements en termes de coûts, de qualité et de délais.



Lieu  
**Vêtre-sur-Anzon**



Effectif  
**180**



Création  
**1981**



CA  
**42 M€**

[info@ossaboïs.fr](mailto:info@ossaboïs.fr)

[ossaboïs.fr](http://ossaboïs.fr)

4 rue de la ZA de la Pra – CS  
70020 – 42440 Vêtre-sur-Anzon.  
Tél. 04 77 97 69 29



Coallia à Montreuil (93). Réalisation d'une résidence sociale en construction modulaire de 250 places sur la commune de Montreuil (93) pour Coallia Habitat Moon Architecture. Crédit photo : Potion médiatique



Domofrance à Pessac. Réalisation d'une résidence en construction modulaire de 400 chambres pour Domofrance. Campus Universitaire de Talence à Pessac (33). Flint Architecture. Crédit Photo : Eric Bouloumié







# Paris Charpente, Montreuil

Fondée en 1987, Paris Charpente est une entreprise spécialisée dans les constructions en bois et en métal, en passant par l'étalement ou la restauration du patrimoine bois ancien. Nous intervenons à Paris et dans la région Île-de-France.

Nous utilisons toutes les techniques anciennes et actuelles, avec des études spécifiques pour chaque chantier.

Forts d'une expertise de charpentier bois et métal de plus de 30 ans, nous intervenons sur des ouvrages très diversifiés et proposons à nos clients des solutions adaptées à leurs projets en favorisant le développement local de l'emploi et du travail ainsi que la transmission de notre savoir-faire auprès des jeunes générations.



Lieu  
**Montreuil (93)**



Effectif  
**47**



Création  
**1987**



CA  
**4600000 €**

[pc@parischarpente.fr](mailto:pc@parischarpente.fr)

[parischarpente.fr](http://parischarpente.fr)

25, rue Cuvier  
93100 Montreuil  
01 48 59 00 40



Charpente mixte bois/métal d'un comble à la mansard.  
13-15 rue de Nancy 75010 Paris.



Bâtiment R+1 avec terrasse et passerelle en panneau CLT.  
Hôpital André Gregoire, 93100 Montreuil.



# Suteki France, Saint-Maur-des-Fossés

Suteki France commercialise le Suteki Wood System constitué d'éléments bois en lamellé collé et ses connecteurs spéciaux intégrés. Il s'agit d'un système à la fois simple, solide, léger, durable et écologique. Les pièces utilisées pour «connecter» les différents éléments de la structure ne nécessitent ni boulons ni écrous. Elles s'assemblent avec des goupilles dans les usinages prédéfinis, réalisées dans le bois lamellé collé. Par ailleurs Suteki propose l'élaboration des plans de fabrications, préparés en amont par son bureau d'étude, en collaboration avec les architectes ou le client. Les pièces sont ensuite livrées sur le chantier conformément aux plans d'exécution et de fabrication, en kits, pré- découpées, pré-dimensionnées, usinées, identifiées, numérotées... Ne reste plus qu'à assembler le «lego». Suteki France est une filiale du Groupe japonais Nice Corporation qui emploie près de 3000 personnes dans le monde et fournit plus de 5000 logements bois par an.



Lieu

**Saint-Maur-des-Fossés (94)**

Effectif

**6** + collaborateurs du groupe

Création

**2016**

CA

**1,7 M€**[www.sutekiwood.fr](http://www.sutekiwood.fr)[www.sutekiwoodsystem.fr](http://www.sutekiwoodsystem.fr)

93, rue du Docteur Roux  
94100 Saint-Maur-des-Fossés  
01 48 73 00 72

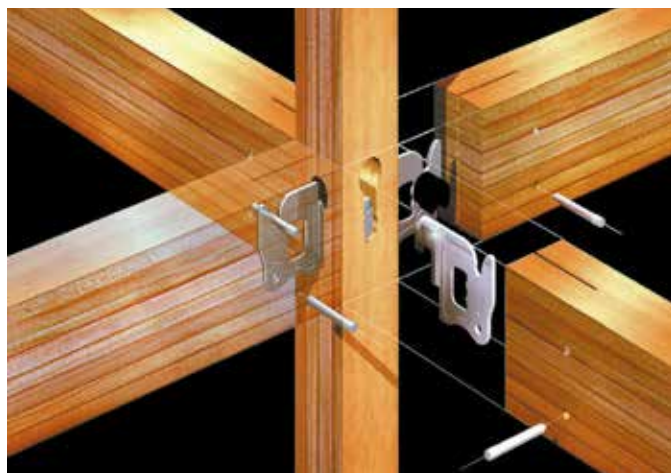



# WALL'UP PREFA, Crécy-la-Chapelle

Wall'up Préfa est une S.A.S. regroupant les Chanvrières (Planète Chanvre, Galichanvre) et plusieurs Charpentiers d'Île-de-France pour la fabrication de murs à ossature bois préfabriqués à isolation béton chanvre (chaux chanvre). L'isolation chaux chanvre combine un matériau biosourcé avec d'excellentes propriétés thermiques, hygrothermiques, tenue au feu et déphasage thermique. Il garantit un air sain tout en ayant un impact positif sur l'environnement. La chènevotte, labéllisée « chanvre bâtiment », est 100% naturelle. Elle est issue du défibrage mécanique de la paille de chanvre. C'est le « bois » contenu à l'intérieur de la tige. L'unité de production est basée en Seine-et-Marne. Il s'agit de la 1<sup>re</sup> usine de préfabrication de panneaux à ossature bois isolation chaux chanvre en France.



Lieu  
**Crécy-la-Chapelle (77)**



Effectif  
**10**



Création  
**2019**

[sebastien@meha.fr](mailto:sebastien@meha.fr)

23, rue Champ de l'Eau,  
77580 Crécy-la-Chapelle  
06 72 92 46 09

## PROCÉDÉ DE PRÉFABRICATION

Fabrication des modules  
ossatures bois

Intégration des réseaux

Remplissage des modules  
dans la chaîne de fabrication

Séchage des modules  
contrôle de l'hygrométrie

Pré conditionnement et stockage  
en vue du montage chantier

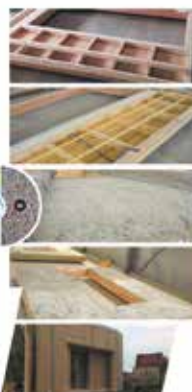



# A+ARCHITECTURE, Paris, Montpellier, Toulouse

A+Architecture intervient sur des projets d'envergure dans les domaines de la culture, du tertiaire, de l'habitat, de la santé, de l'urbanisme... Elle rassemble une équipe de jeunes architectes et professionnels expérimentés issus d'horizons différents. Chacun ajoute son expérience de l'espace, sa conception de l'architecture et sa diversité culturelle vers un ensemble riche capable de répondre avec justesse et adéquation aux sites et cahiers des charges les plus complexes. Avec Arteba, Celsius Environnement et L'Echo, A+Architecture fait partie du Groupe A+. Fondé il y a une trentaine d'années, le Groupe est structuré autour de 3 grandes expertises :

- architecture, urbanisme et design,
- direction de chantier et économie de la construction,
- ingénierie du bâtiment et démarche environnementale.



Lieu  
**Paris, Montpellier,  
Toulouse**



Effectif  
**31 collaborateurs,  
5 co-gérants**



Création  
**1995**



CA  
**CA 2019 : 5 004 632 €**

[communication@aplus-architecture.com](mailto:communication@aplus-architecture.com)

[www.aplus-architecture.com](http://www.aplus-architecture.com)

**Siège** : 220 rue du Capitaine Pierre Pontal,  
34000 Montpellier.

**Établissements secondaires** : 59 rue Lepic,  
75018 Paris, 4 rue Georges Courteline,  
31100 Toulouse.

Tél. 04 99 74 27 46.



Théâtre Jean-Claude Carrière à Montpellier (34). Conception 100% en structure bois 600 places assises et 1200 places debout, restaurant et du parvis public dans un domaine historique d'art et de culture pour le Département de l'Hérault. © Benoît Wehrlé



Ywood Odysseum à Montpellier (34). Construction en structure bois du siège social régional de Nexity en R+3 avec terrasse au dernier étage. Lauréat du Prix Pyramide d'Argent 2017, catégorie bâtiment bas-carbone.



# A003architectes, Paris

Engagée dans la transition écologique et sociale, l'agence, certifiée CEPH (Certified European Passive House), est spécialisée en construction à haute performance sociale, environnementale et énergétique.

Nous mettons notre savoir faire au service de la réalisation de bâtiments bois et bas carbone (BBCA et E+C-), en construction neuve et en réhabilitation, dans les meilleures conditions d'usage, attentifs à la maîtrise des charges, par une approche constructive « low tech » basée sur la conception passivhaus.

Distinctions: Trophées Bois IdF en 2016, Green Solutions Award, Trophées Logement et Territoire en 2017, Communauté ACV/E+C- avec l'ADEME, l'IFPEB et le CSTB, AMO innovation pour l'EPA Marne.



Lieu  
**Paris (75)**



Effectif  
**3**



Création  
**2002**



CA  
**295 K€ (2018)**

[s.cochet@A003architectes.com](mailto:s.cochet@A003architectes.com)

[a003architectes.com](http://a003architectes.com)

5 passage Piver  
75011 Paris  
09 54 18 23 57



Résidence Girard à Montreuil pour OSICA - R+5 tout bois de 17 logements sociaux Certifié Passiv Haus et BBCA - Trophée Bois IdF 2016.

**adquatio**  
ARCHITECTES

# Agence AD QUATIO, Paris

L'agence AD QUATIO regroupe une dizaine d'architectes dont 3 co-gérants associés : François Dancette, Jean-Michel Dufour, Fabrice Léon. Plutôt tournée vers les bâtiments publics, l'agence réalise des projets dans des domaines comme l'hébergement des personnes âgées, la santé, les résidences sociales, l'éducation et la culture (théâtres, conservatoires). Notre travail se caractérise par un souci du détail, approfondi en phase conception et maîtrisé en phase réalisation, ainsi qu'une écoute des besoins du maître d'ouvrage. Nous privilégions la construction en matériaux bio-sourcés, notamment le bois, que nous mettons en avant dans les projets de santé, vu ses excellentes qualités anti bactériennes. Les isolants naturels (laine de bois, chanvre) sont souvent des solutions alternatives que nous proposons. L'environnement paysager est une composante essentielle de notre architecture. La synthèse des choix et des arbitrages permet de maîtriser une mise en œuvre cohérente du projet lors du chantier et la livraison à terme d'un équipement parfaitement adapté, répondant aux exigences environnementales quantifiées.



Lieu  
**Paris 3<sup>e</sup> (75)**



Effectif  
**10**



Création  
**1989**



BAdget  
**1,2 M€ HT**

[dancette@adquatio.com](mailto:dancette@adquatio.com)

[adquatio.com](http://adquatio.com)

129 rue de Turenne  
75003 Paris  
01 42 77 26 92 - 06 89 95 19 34



Institut médico-éducatif de Champhol (28).



# ChartierDalix

## ChartierDalix, Paris

Depuis sa création par Frédéric Chartier et Pascale Dalix, l'agence ChartierDalix a livré une vingtaine de bâtiments. Remarquée lors de plusieurs concours internationaux, elle a été récompensée par de nombreux prix, dont celui de la Première Œuvre du Moniteur en 2009, et le prix européen des jeunes architectes « 40 under 40 » en 2012. Lauréate en 2016 du concours international Réinventer-Paris sur le site de Ternes-Villiers et en 2017 avec la Nouvelle AOM (Franklin Azzi Architecture et Hardel & Le Bihan Architectes) pour l'opération « Demain Montparnasse », l'agence maîtrise un éventail très large de commandes et de programmes, aussi bien publics, tels la gare de la Courneuve du Grand Paris Express, que privés, notamment plusieurs opérations tertiaires, et des hôtels. Le pôle recherche de l'agence initie depuis plusieurs années un travail sur l'intégration du vivant dans l'architecture.



Lieu  
**Paris 11<sup>e</sup> (75)**



Effectif  
**68**



Création  
**2008**



CA  
**6069 K€ HT (2018)**

[contact@chartier-dalix.com](mailto:contact@chartier-dalix.com)

[chartier-dalix.com](http://chartier-dalix.com)

27 rue Popincourt  
75011 Paris  
01 43 57 79 14



Construction de 24,400 m<sup>2</sup> de bureaux, ZAC Montjoie, Saint-Denis (93).



# Altana architectures, Bourg-la-Reine

Joël Malardel crée en 2009 la SARL Altana architectures. L'agence a fait de la construction de bâtiments en bois à basse consommation sa spécialité.

Cette architecture vertueuse sur le plan de l'environnement a comme objectif constant l'intégration de l'ensemble des facteurs liés au cycle de vie du bâtiment en privilégiant l'individu comme centre du projet.

En témoignent de nombreux bâtiments HQE particulièrement économes en énergie : projet de logements BBC certifiés Cerqual, maison primée PREBAT 2009, crèche labellisée PassivHaus, collège Joliot Curie (HQE – THPE) à Bagneux...



Lieu

**Bourg-la-Reine (92)**



Effectif

**4**



Création

**2009**



CA

**313727 €**

[contact@altana-architectures.fr](mailto:contact@altana-architectures.fr)

[altana-architectures.fr](http://altana-architectures.fr)

41 avenue Galois  
92340 Bourg-la-Reine  
01 46 65 88 04



Extension du Collège Joliot Curie à Bagneux (92) - HQE - THPE.





# Anne Carcelen, Paris

Anne Carcelen est architecte et urbaniste diplômée de Strasbourg. Après 22 ans de collaboration avec François Leclercq (avec notamment le lycée Nelson Mandela à Nantes, œuvre commune, qui a remporté le Grand Prix National de la Construction Bois en 2015), elle crée son agence afin d'y développer ses propres projets autour du bois. Elle livre un premier bâtiment d'envergure: le siège de l'Urssaf en R+7, fin 2019. Son expérience la conduit naturellement vers de nouveaux développements du «savoir conjuguer» avec le bois, dans une mixité de langage bois/acier/béton ou dans le modulaire développé dans le scolaire, le logement, les bureaux, mais aussi en design intérieur. Adeptes de l'hybridité et habituée à faire le grand écart entre la grande échelle urbaine et l'architecture, elle ne renonce ni à son goût pour l'art, ni à son penchant pour la construction et tente de les conjuguer dans une mise en perspective du «beau dans le vrai». La beauté provient de la cohérence et de l'évidence des matériaux mis en œuvre dans leur vérité constructive et leur efficacité.



Lieu  
**Paris (75)**



Effectif  
**8**



Création  
**2016**



CA  
**500 K€**

[contact@annecarcelen.com](mailto:contact@annecarcelen.com)

[annecarcelen.com](http://annecarcelen.com)

242 rue de Charenton  
75012 Paris  
06 22 04 90 99



Siège de l'Urssaf Paris 19 - Maître d'ouvrage Icade.





# Architecture et développements Sonia Cortesse, Paris (75)

Sonia Cortesse a créé et dirige ADSC, Architecture et Développements Sonia Cortesse, agence d'architecture durable et d'ingénierie environnementale en 1994. Concilier architecture contemporaine et écologie sont les objectifs d'ADSC depuis plus de 25 ans. ADSC est l'une des agences du collectif national « Sur-le-champ ». Son activité s'inscrit dans une démarche globale qu'elle concrétise lors de chaque projet, qu'il s'agisse de maîtrise d'œuvre, assistance à maîtrise d'ouvrage, formation et conseil auprès d'architectes ou recherche. Cette approche globale et transversale s'appuie sur la bioclimatique, les systèmes innovants low tech, l'emploi de matériaux biosourcés et leur intégration écologique. Parmi les pionniers de l'architecture écologique en France avec la maison Kotaniji bioclimatique en bois (Autheuil, 1999), elle a aussi conçu et réalisé le premier ERP en France de 3 niveaux en bois et caissons paille, l'école Louise Michel et le boulodrome à Issy les Moulineaux, bâtiments passifs de 6000 m<sup>2</sup>, projet nominé au Fibra Award 2019. Actuellement l'agence travaille à des projets de micro-fermes agroécologiques et biosourcées.



Lieu  
**Paris (75)**



Effectif  
**4**



Création  
**1994**



CA (2018)  
**295 300€ HT**

[contact@soniacortesse.eu](mailto:contact@soniacortesse.eu)

[www.soniacortesse.eu](http://www.soniacortesse.eu)

11 rue Neuve des Boulets, 75011 Paris  
6 impasse de Mont-Louis, 75011 Paris.  
Tél. 06 45 54 24 34



Groupe scolaire et boulodrome bois et paille à Issy-les-moulineaux. Nominé Fibra Award 2019, Sélection Prix national construction bois 2015, Lauréat Trophées de la construction 2014.  
© ADSC



Groupe scolaire et boulodrome bois et paille à Issy-les-moulineaux – Salle d'exercice élémentaire. © Michel Bulté photographe

# AREP

## AREP, Paris

AREP est une agence d'architecture interdisciplinaire. L'urgence climatique, la transition énergétique, la crise des matériaux nécessitent plus que jamais l'interdisciplinarité qui est au cœur de nos projets.

AREP déploie des compétences en urbanisme bas carbone, architecture frugale et design écologique de l'amont à l'aval des projets. Le groupe AREP est présent en France et à l'international



Lieu  
**Paris 13<sup>e</sup>**



Effectif  
**840**



Création  
**1997**



CA  
**117 M€ (2018)**

[contact@arep.fr](mailto:contact@arep.fr)

[arep.fr](http://arep.fr)

16 avenue d'Ivry  
75647 Cedex 13  
01 57 27 15 00



PEM de Lorient Bretagne Sud - Une façade unifiée depuis la proue à l'Ouest, devant le hall et jusqu'à l'entrée de la gare à l'Est (mai 2017).



Pôle d'échanges multimodal de Rennes, Vue drone de la toiture, détail (Janv. 2019).



# Atelier Cali, Paris

Triana Rodriguez Castro et Jérémy Seyrig fondent, en 2016, l'atelier d'architecture Cali. Cette association franco-mexicaine de création contemporaine expérimente l'espace en synthétisant des principes vernaculaires issus de leurs cultures respectives pour résoudre les problématiques spatiales et urbaines qui leur sont proposées. L'atelier met en avant des savoir-faire locaux et travaille en relation directe avec des artisans fidèles. L'utilisation de matériaux brut et locaux n'ayant subi que les transformations nécessaires est essentielle. En accord avec notre temps, nous travaillons avec les nouvelles technologies. La compréhension de l'environnement et des éléments le constituant est le terreau de nos projets et contribue à la transformation de lieux a priori banals en des espaces de grande qualité d'usage.



Lieu  
**Paris**



Effectif  
**2**



Création  
**2016**



CA  
**90000 € HT**

[contact@ateliercali.fr](mailto:contact@ateliercali.fr)

[ateliercali.fr](http://ateliercali.fr)

35 rue des Artistes  
75014 Paris  
01 83 56 54 93



« La maison des trois petits cochons » Surélévation d'une maison à Malakoff. Systèmes constructifs : Murs à ossature bois, plancher en solivages, poutre faitière LC, Pannes chevrons, ITE fibre de bois, menuiserie intérieure et extérieure bois; façade en baliveaux de Châtaignier à claire-voie.



# Atelier de Midi, Issy-les-Moulineaux

Christian Moreau, Jean-Louis Reny, Anne Lesigne et Sophie Rabbat se rencontrent à l'École Spéciale d'Architecture. Après une année de sensibilisation à la construction bois en Finlande, ils créent leur agence d'architecture à Paris en 1980, rue du Cherche Midi. En 2000, l'opportunité de s'installer sur l'île Saint Germain, à Issy-les-Moulineaux, permet à l'agence d'expérimenter à nouveau la construction bois. L'Atelier de Midi fait alors le choix d'une architecture épurée et d'une démarche volontaire de qualité environnementale innovante. S'ensuivent des projets en bois à différentes échelles: ateliers, bureaux et logements. Aujourd'hui constituée d'une équipe d'une dizaine de personnes, l'agence accompagne ses clients à travers toutes les phases de réalisation, allant du concours au suivi de chantier à la réception des ouvrages et pour tout type d'opérations: logements, bureaux, parkings, aménagements urbains...



Lieu

**Issy-les-Moulineaux (92)**

Effectif

**10**

Création

**1980**

CA

**1206911 € HT (2018)****[contact@atelierdemidi.fr](mailto:contact@atelierdemidi.fr)****[atelierdemidi.fr](http://atelierdemidi.fr)**

90-96 avenue du Bas-Meudon  
92130 Issy-les-Moulineaux  
01 47 36 05 27



Projet Argenteuil Littoral - Lauréat concours Métropole Grand Paris 2018: réalisation d'un programme de bâtiments flexibles bois (Parc Silo).



Projet Clamart - 71 logements sociaux mixte bois béton et commerces en rez-de-chaussée.



# Atelier Desmichelle, architecture & territoire, Paris

Guidé par un souci d'élégance, de proportions équilibrées et de détails soignés, notre travail architectural se construit autour d'une observation fine et précise des lieux et des usages. Nos projets privilégient les lignes simples, les volumes largement ouverts sur l'extérieur, les plans fonctionnels, les systèmes constructifs optimisés et les matériaux les plus sains et les plus économiques du point de vue environnemental. Nos compétences se trouvent dans l'utilisation des matériaux de construction biosourcés, géosourcés et dans la conception passive. Notre sensibilité pour la rénovation de qualité et le bâti ancien nous fait intervenir sur des mises en œuvre qui font appel à des techniques artisanales. Notre vision consiste à inscrire la production architecturale dans un processus s'inspirant de la dynamique du vivant. Les projets proposent des synthèses constructives attentives aux interférences locales et cherchent toujours à innover dans la réduction des éléments multifonctionnels. Le «low-tech» occupe la grande majorité des volumes construits et le «high-tech» n'intervient que de façon parcimonieuse en appoint.



Lieu  
**Paris (75)**



Effectif  
**4**



Création  
**2007**



CA  
**250 K€**

[c.desmichelle@gmail.com](mailto:c.desmichelle@gmail.com)

[atelierdesmichellearchitecture.fr](http://atelierdesmichellearchitecture.fr)

42, rue d'Avron  
75020 Paris  
06 61 16 95 90



École maternelle de Paris (Charly Broyer)



Centre culturel de Courtenay (Brice Desrez)

## ATELIER PASCALGONTIER

# Atelier Pascal Gontier, Paris

L'Atelier Pascal Gontier est une agence d'architecture et d'urbanisme (SARL) créée par Pascal Gontier, architecte diplômé de l'École d'architecture de Versailles (1992), postgrade de l'École polytechnique fédérale de Lausanne (EPFL) en architecture et développement durable et Professeur à l'École d'architecture de Nantes. Il est membre titulaire de l'Académie d'Architecture depuis octobre 2016. Il s'agit d'une agence pionnière en matière d'architecture écologique et de construction bois. Sa démarche est nourrie depuis son origine par un goût prononcé pour l'innovation et l'expérimentation, ainsi que par un engagement fort et des compétences reconnues dans le domaine de la transition écologique.



Lieu  
**Paris (75)**



Effectif  
**13**



Création  
**1997**



CA  
**817488 K€**

[atelier@pascalgontier.com](mailto:atelier@pascalgontier.com)

[pascalgontier.com](http://pascalgontier.com)

8 rue de Valois  
75001 Paris  
01 49 23 15 41



Bâtiment Max Weber, Université de Nanterre - 1<sup>er</sup> prix Bas Carbone des Green Building Awards 2016 France, 1<sup>er</sup> prix trophées Bois Île-de-France 2016 dans la catégorie « bâtiments publics, équipements et bâtiments tertiaires, équipements divers ».



# Bertrand Feuillie Architecte, Saint-Denis

L'atelier propose une architecture passive en bois et située dans son contexte : économie énergétique (isolation performante et apports solaires), qualité environnementale et limitation de l'empreinte carbone (matériaux biosourcés), rationalité constructive et rapidité de mise en œuvre (structures et préfabrication), réutilisation et valorisation patrimoniale des existants (réhabilitation et extension).

L'atelier couvre toutes les missions de conception et de maîtrise d'œuvre d'exécution : relevés d'états des lieux, diagnostics, programmation, études et représentation, demandes d'autorisations administratives, dossier de consultation des entreprises et direction de l'exécution des contrats de travaux. Les compétences de bureaux d'études spécialisés sont associées pour chaque projet.



Lieu

**Saint-Denis (93)**

Effectif

**1**

Création

**1995**

CA

**80 K€**[contact@architecture-feuillie.com](mailto:contact@architecture-feuillie.com)[architecture-feuillie.com](http://architecture-feuillie.com)

2 rue Fontaine  
93200 Saint-Denis  
01 49 51 63 81



Construction d'une maison d'habitation en bois sur un muret de soutènement d'anciennes terrasses agricoles. Saint Montan, Ardèche (07)



Extension en bois d'une maison d'habitation de type pavillon en pierre meulière. Gournay-sur-Marne, Seine-Saint-Denis (93)





# BM architectes, Meudon

BM architectes est une équipe pluridisciplinaire qui a fait le choix du bois : l'objectif est d'associer la conception architecturale aux problématiques de mise en œuvre, d'impact environnemental et de performances énergétiques. Notre ADN se concentre autour de deux activités : la conception et la réalisation/ la recherche et le développement. Notre travail s'appuie sur une expertise et une expérience en matière de logements individuels et collectifs et d'équipements associés à des modes constructifs secs ainsi qu'à l'optimisation de la préfabrication (hors d'eau et hors d'air, lots techniques et agencement).

BM architectes est lauréat du prix national de la construction bois, nommé aux Grands Paris du Logement, catégorie urbanisme & architecture et concepteur de l'offre so'BOIS®.



Lieu

**Meudon (92)** (siège social)

Effectif

**4**

Création

**1999**

CA

**210 K€**[stephane@bmarchitectes.fr](mailto:stephane@bmarchitectes.fr)

5 place Stalingrad

92190 Meudon

[bmarchitectes.fr](http://bmarchitectes.fr)

01 46 89 07 72



Maison d'angle à Meudon (92).



# Celnikier & Grabli Architectes, Paris

Jacob Celnikier et Pascal Grabli aiguisent avec leur équipe la capacité de résolution des questions qui leur sont soumises. Ils développent une architecture rigoureuse et généreuse, d'une logique implacable, par un travail acharné et enthousiaste.

Ils mettent à profit vingt ans d'expérience de conception et de réalisation de projets publics et privés de grande complexité, offrant à la maîtrise d'ouvrage l'assurance du respect des budgets et des plannings dans le cadre de projets justes, à la qualité reconnue. L'écoute scrupuleuse des besoins, leur analyse et leur compréhension sont le lit du projet architectural et de la pertinence des solutions. La mise en place de méthodes de travail pointues et collaboratives permet de libérer le temps utile et nécessaire à la résolution architecturale, dans toutes ses dimensions.



Lieu  
**Paris (75)**



Effectif  
**11**



Création  
**2005**



CA  
**1472 K€**

[architectes@celnikier-grabli.com](mailto:architectes@celnikier-grabli.com)

[celnikier-grabli.com](http://celnikier-grabli.com)

1-3 boulevard de Ménilmontant  
75011 Paris  
01 40 13 99 23



Construction de l'internat du lycée Alexandre Denis à Cerny (91).



## Deux & Demi, Paris

C'est au sein de l'agence Shigeru Ban Architects que les architectes Alessandro Boldrini, Mathieu Chapus et Sara Lazzarin se rencontrent et que leur collaboration sur des projets communs démarre et que naît DEUX ET DEMI. Si leurs parcours les ont amenés à travailler avec des architectes de renommée internationale, tels que Renzo Piano ou Jean Nouvel et à se confronter à divers programmes, contextes, acteurs et clients, c'est autour d'une même vision d'une architecture efficace et dynamique qu'ils se retrouvent. DEUX ET DEMI développe aujourd'hui des projets d'équipements publics et culturels, logements, hôtellerie, design, installations événementielles... Une attention particulière est dédiée à l'emploi et au développement des solutions technologiques innovantes les mieux adaptées aux contraintes et aux besoins de chaque projet, veillant à favoriser la mise en œuvre, les apports et les acteurs locaux, dans un souci de considération des contextes économique et écologique actuels.



Lieu  
**Paris 10<sup>e</sup> (75)**



Effectif  
**8**



Création  
**2017**



CA  
**500 K€ (estimation 2019)**

[contact@deuxetdemi.com](mailto:contact@deuxetdemi.com)

[deuxetdemi.com](http://deuxetdemi.com)

114 Boulevard de Magenta  
75010 Paris  
06 42 13 12 14 - 01 71 20 41 16



Refuge Fanton dans les Dolomites,  
Italie – en étude.



Maison intergénérationnelle à Cancale.



# Djuric Tardio Architectes, Paris

En 2006, Mirco Tardio et Caroline Djuric s'associent pour créer l'agence Djuric Tardio Architectes, en privilégiant un axe de recherche : l'architecture éco-durable en milieu dense urbain et périurbain. Depuis sa création, l'agence développe différentes projets de tailles différentes : des programmes de logements et de commerces, ainsi que des équipements et des bureaux, privilégiant systématiquement la construction en bois et biosourcée. Dernièrement pour un bâtiment complètement démontable et remontable en modules bois, se trouvant actuellement dans le Jardin du Luxembourg, Djuric Tardio Architectes ont repoussé les limites en matière. La logique était de développer une méthode de préfabrication et d'assemblage inédit dans la construction biosourcée, tout en rendant les bâtiments extrêmement réversibles, reconfigurables et économiques, sans compromis pour la qualité architecturale.



Lieu  
**Paris 20<sup>e</sup> (75)**



Effectif  
**9**



Création  
**2006**



CA  
**1,1 M€**

[contact@deuxetdemi.com](mailto:contact@deuxetdemi.com)

[djuric-tardio.com](http://djuric-tardio.com)

17 rue Ramponeau  
75020 Paris  
01 40 33 06 41



Au Jardin du Luxembourg, le bâtiment devait répondre à la contrainte d'une permanence très courte. Nous avons voulu un bâtiment durable, biosourcé et démontable mais surtout qui puisse être réemployé sous la même ou une autre forme.

DREAM

# DREAM, Paris

DREAM (pour Dimitri Roussel Ensemble Architecture Métropole) est une agence d'architecture fondée par Dimitri Roussel. Fort de cinq années en tant qu'associé au sein de Laisné Roussel, agence internationalement reconnue pour ses réalisations hédonistes et innovantes, l'architecte entame l'aventure aux côtés d'anciens collaborateurs de la précédente structure. Avec eux, il partage une vision créative nourrie d'humanisme. DREAM crée des espaces adaptés aux modes de vie d'aujourd'hui, favorisant le bien-être et la rencontre dans les lieux de travail et les lieux de vie. L'écologie étant au cœur de la conception de ses projets, l'agence développe une architecture bioclimatique en utilisant des modes constructifs responsables et favorise la collaboration avec des partenaires locaux qui partagent les mêmes valeurs. DREAM est aujourd'hui un des spécialistes de la construction en bois en France.



Lieu  
**Paris (75)**



Effectif  
**20**



Création  
**2018**



CA  
**2,1 M€**

[contact@dream.archi](mailto:contact@dream.archi)

[dream.archi](http://dream.archi)

36 boulevard de la Bastille  
75012 Paris  
01 43 43 10 09



ESAT de Villejuif, atelier de construction et de bureaux de 4000 m<sup>2</sup> en structure bois et de 60 logements.

## EQUATEUR

# EQUATEUR, Paris

Fondé en 1999, Equateur réalise des projets d'architecture environnementale, abordant avec le même intérêt la construction neuve et la réhabilitation – pratiques qui se nourrissent l'une de l'autre – et tendant à les rapprocher pour faire émerger une réelle architecture durable.

L'agence travaille principalement en Île-de-France et sur des programmes variés : logements collectifs sociaux, résidences pour étudiants, travailleurs, personnes âgées ou handicapées, crèches, collèges, bâtiments universitaires, équipements municipaux, etc. L'équipe d'Equateur réunit 9 personnes aux profils complémentaires : éco-conception, projection BIM, compétence patrimoniale, chantier complexe en site occupé, concertation, etc.



Lieu  
**Paris (75)**



Effectif  
**11**



Création  
**1999**



CA  
**731663 €**

[info@equateur-architecture.fr](mailto:info@equateur-architecture.fr)

[equateur-architecture.fr](http://equateur-architecture.fr)

8 rue de Valois  
75001 Paris  
01 43 57 28 91



Réhabilitation Plan Climat énergie en site occupé de 37 logements collectifs et création de 12 logements par surélévation en structure bois. Paris (75012). Habitat Social Français.



Rénovation bas carbone d'une tour par remplacement des façades, en site occupé, par des panneaux préfabriqués en bois. Sarcelles (95).

**fabiennebulle.**  
architecte & associés

# Fabienne Bulle architecte et associés, Montrouge

Fabienne Bulle a créé son agence en 1982 à Bourges en association. La compréhension des savoir-faire artisanaux a permis de passer de la petite à la grande échelle. En 2012 elle s'associe avec Pascale Poirier et Hicham Hamze-Khaddaj, architectes, pour fonder la SARL Fabienne Bulle architecte et associés à Montrouge où ils franchissent le pas vers les équipements publics dans toute leur diversité, pour les relations sociales et culturelles qu'ils génèrent en y développant les fondements de sa pensée architecturale : « expérimenter la matière et la révéler, questionner la nature et la transformer ». Le bois, privilégié, accompagne la plupart des projets de l'agence. Fabienne Bulle développe à l'École Spéciale d'Architecture de Paris en master, un laboratoire d'expérimentation en œuvre ouverte : la Fabrique Collective.



Lieu  
**Montrouge (92)**



Effectif  
**7**



Création  
**2012**  
1982 en exercice libéral et 2012 création de  
la SARL Fabienne Bulle architecte et associés



CA  
**740 K€**

[fabulle@fabiennebulle.com](mailto:fabulle@fabiennebulle.com)

113, avenue de la République  
92120 Montrouge  
01 46 12 02 95

[fabiennebulle.com](http://fabiennebulle.com)



Hall de la Maison de l'Étudiant de l'université de Versailles-St Quentin en Yvelines. Construction neuve à Guyancourt (78).



# Graam Architecture, Montreuil

Mathias Romvos et l'agence GRAAM développent une architecture intelligente et centrée sur le bois. L'équation « qualité = logement accessible » est une notion prioritaire au sein de l'agence. En association notamment avec la ville de Montreuil, elle a permis de fournir des logements de standing à des prix accessibles à la propriété sociale. L'équipe travaille aujourd'hui sur des projets de construction en bois très variés : logements collectifs de 10 étages, bureaux de 7 étages, parking démontable... Notre philosophie repose sur l'éclectisme et la pluridisciplinarité de la construction en bois. Nous élaborons l'ensemble de nos projets avec une approche constructive poussée grâce à un dialogue permanent avec les acteurs de la filière.



Lieu  
**Montreuil (93)**



Effectif  
**10**



Création  
**2002**



CA  
**760 K€ (2018)**

[contact@graamarchitecture.fr](mailto:contact@graamarchitecture.fr)

[graamarchitecture.fr](http://graamarchitecture.fr)

53, rue Marceau  
93100 Montreuil  
01 83 37 81 80



Détail de façade - Construction d'un immeuble en structure bois à Montreuil (93).



Construction de deux immeubles de logements de 3 et 7 niveaux en structure bois, Montreuil (93).



# KARAWITZ

## L'agence Karawitz, Paris

L'agence KARAWITZ a été créée en 2006 par une architecte d'origine bulgare, Milena KARAnesheva, et un architecte d'origine autrichienne, Mischa WITZmann, après un parcours commun en Autriche. Leur agence est la première à avoir certifié un bâtiment passif — la maison Bambou à Bessancourt —, et une rénovation passive. Après différentes collaborations dans les agences autrichiennes puis parisiennes (Massimiliano Fuksas, Architecture Studio...), le duo crée KARAWITZ à Paris en 2006. Aujourd'hui, l'agence se consacre à des grands sujets de recherche appliquée entre théorie et pratique opérationnelle (construction d'habitats individuels dans le suburbain, habitat groupé, réhabilitation et mutation de bâtiments tertiaires, thématique de l'architecture contemporaine dans des zones au climat et à l'histoire très différents des nôtres, comme à Yaoundé, Cameroun...).



Lieu  
**Paris (75)**



Effectif  
**6**



Création  
**2006**



CA  
**500 K€**

[atelier@karawitz.com](mailto:atelier@karawitz.com)

[karawitz.com](http://karawitz.com)

13 rue d'Aubervilliers  
75018 Paris  
01 43 58 62 08



Maison Villerez, Lorrez-les-Bocages (77),  
maison passive, 2018. Certification: passivhaus.

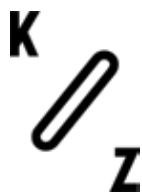

# KOZ architectes, Paris

Depuis 2001 KOZ architectes est engagé dans l'architecture bois à toutes les échelles.

Nous aimons dire que la fréquentation de cette matière vivante fait de nous des animistes urbains.

Nos logements collectifs en R+4 100% bois à Paris ont reçu du prix « Building Of The Year » de Arcdhaily.

En 2019, à Strasbourg, nous livrons le plus haut et le plus grand projet de logements 100% bois de France.

Nous sommes lauréats et co-coordonnateurs du lot E du Village Olympique 2024 dans le groupement Nexity/Eiffage.

Nous menons des actions de médiation régulières, avec la dynamique WOODRISE, et depuis 2015 nous accompagnons la création de filières « de la forêt à la maison » en Afrique tropicale.



Lieu  
**Paris (75)**



Effectif  
**18**



Création  
**1999**



CA  
**1,2 M€**

[contact@koz.fr](mailto:contact@koz.fr)

[koz.fr](http://koz.fr),  
[facebook.com/kozparis](https://facebook.com/kozparis)

12 impasse Mousset  
75012 Paris  
01 53 33 24 30



Sensations Strasbourg.





# LOG ARCHITECTES, Paris

Fondée en 2007, l'agence Log est l'aboutissement des parcours parallèles de ses deux associés, Julie Fernandez et Thomas Saint-Guillain. Formés ensemble d'abord à l'École Supérieure d'Architecture de Toulouse, puis à l'École Supérieure d'Architecture de Paris la Villette pour finir leur parcours au Georgia Institute of Technology à Atlanta, les fondateurs de l'agence ont toujours partagé une sensibilité commune pour l'espace avec des regards différents et complémentaires. Mélangeant une fascination pour les images du temps présent et une tendresse sincère pour le réel et sa préservation, l'agence à toujours à cœur de transformer ces contradictions en projets, mélanges d'explorations techniques et de préoccupations affirmées pour le respect du contexte urbain, du tissu social, des données environnementales.



Lieu  
**Paris (75)**



Effectif  
**3**



Création  
**2007**



CA  
**235800 €**

[agence@logarchitectes.com](mailto:agence@logarchitectes.com)  
ou [jfernandez@logarchitectes.com](mailto:jfernandez@logarchitectes.com)  
[logarchitectes.com](http://logarchitectes.com)

79 rue du Faubourg du Temple  
75010 Paris  
01 48 03 32 63 - 06 18 58 33 64



Théâtre d'eau, par aquatique à Fumel.



Bucarest, réhabilitation et surélévation d'un immeuble Hausmanien à Paris.



# MOONARCHITECTURES, Paris

L'agence Moonarchitectures a été créée avec pour objectif "LA CONQUÊTE DE L'ESPACE". Ce thème illustre parfaitement notre attitude vis à vis de chaque nouveau projet: celle d'explorateurs qui cherchent à appréhender un nouvel environnement pour mieux dialoguer avec. Cela se concrétise par une approche efficace sur l'utilisation de la matière et en même temps par un travail très contextuel, visant systématiquement l'intégration du projet dans son environnement. Le travail réalisé par l'agence, en collaboration avec l'Association Aurore, illustre parfaitement cette recherche de NOUVEAUX ESPACES. Notre travail avec des solutions techniques innovantes, telles que la construction hors site (dont le modulaire), la recherche de nouvelles solutions foncières (mise au point de bâtiments déplaçables, démontables, réversibles) nous a conduit à devenir une agence reconnue sur ce savoir-faire et dont le travail a été salué par la presse professionnelle.



Lieu  
**Paris (75)**



Effectif  
**6**



Création  
**2007**



CA  
**712960 € (2018/2019)**

[contact@moonarchitectures.fr](mailto:contact@moonarchitectures.fr)

[moonarchitectures.fr](http://moonarchitectures.fr)

20, rue de Rochechouart  
75009 Paris  
01 43 15 96 71



Centre d'Hébergement d'Urgence, Paris 16°.



Résidence sociale, Montreuil.



# Nicolas Favet Architectes, Montreuil

Nicolas Favet, architecte ENSAIS, administrateur de Francilbois depuis 2011, établi sa pratique professionnelle à Helsinki, Finlande à partir de 1993 puis à Paris à partir de 2001. Son agence est engagée dans l'innovation durable et a développé une expertise dans le domaine de la construction bois, la Haute Qualité Environnementale®, la performance énergétique et la réduction d'émission de gaz à effet de serre, qu'elle intègre à différentes échelles de projets, de l'urbanisme à la conception de produits.

Principales références bois: 1995 Eco-Logis, premier bâtiment HQE® en France // 2006 Siège de la Fondation Nicolas Hulot // 2006 Première chaufferie paille en France (5MW) // 2008 Siège du SYDESL, premier bâtiment tertiaire R+2 bois BEPOS en France (prix Bobat) // 2010 39 Logements BBC bois à Dijon // 2015 Groupe Scolaire Sayad, premier bâtiment Zéro Carbone en France (Trophées Bois Île-de-France) // 2020 Learning Centre du Campus Lyon Bron (avec ALA architects).



Lieu  
**Montreuil (93)**



Effectif  
**5**



Création  
**1997**



CA  
**800 K€**

[nicolas.favet@nfa.fr](mailto:nicolas.favet@nfa.fr)

[nfa.fr](http://nfa.fr)

11, Boulevard Jeanne d'Arc  
93100 Montreuil  
01 41 58 15 26



Groupe scolaire Abdelmalek Sayad à Nanterre.



Learning Centre Université de Lyon 2  
(en association avec ALA Architects, Helsinki).

PARC   
ARCHITECTES

# PARC ARCHITECTES, Paris

La production de PARC se focalise sur la définition d'environnements singuliers combinant structures et programmes. Le terme d'environnement ajoute à la notion d'espace son contenu, l'atmosphère, ainsi que son contenant, la société. Le terme de structure englobe les notions de construction, de potentialités d'usage et d'expression symbolique.

Le terme de programme regroupe ainsi les controverses techniques et sociales à dénouer. L'agence PARC ARCHITECTES est lauréate des Albums des Jeunes Architectes et Paysagistes 2012 ainsi que du palmarès 40 Under 40 en 2014, prix décerné par le Centre Européen d'architecture et de Design. Son premier bâtiment livré a été remarqué et nommé au prix de l'équerre d'argent catégorie première œuvre du Moniteur et lauréat du Grand Prix Archicontemporaine du réseau des Maisons de l'architecture en 2014.



Lieu  
**Paris (75)**



Effectif  
**12**



Création  
**2015**



CA  
**837 K€ HT (2018)**

[candidatures@parc-architectes.eu](mailto:candidatures@parc-architectes.eu)

[parc-architectes.eu](http://parc-architectes.eu)

17 rue Ramponeau  
75020 Paris  
01 75 43 95 69



Transformation des façades d'un immeuble de bureaux, aménagement des espaces extérieurs. Paris 11<sup>e</sup>.



# RED architectes

## RED Architectes, Paris

L'agence RED est une jeune entité fondée par deux architectes associés : Albin Rousseau et Gabriel de Boisriou. L'agence est née de cette association complémentaire entre un architecte ingénieur et un architecte graphiste qui ont décidé de mettre en commun leurs compétences pour aborder l'acte de construire dans sa globalité et apporter un regard ouvert sur les problématiques actuelles de l'architecture.

Conscient des enjeux écologiques et des transformations sociales de notre époque, l'agence développe des programmes innovants en s'appuyant notamment sur les capacités émergentes des systèmes constructifs bois. Elle réalise notamment le premier immeuble d'habitation bois à R+8 dans Paris dans le cadre de l'appel à projet innovant Réinventer Paris.



Lieu  
**Paris (75)**



Effectif  
**5**



Création  
**2014**



CA  
**NC**

[contact@redarchitectes.fr](mailto:contact@redarchitectes.fr)

[redarchitectes.fr](http://redarchitectes.fr)

4 rue des fossés saint Marcel  
75005 Paris  
09 80 48 63 59

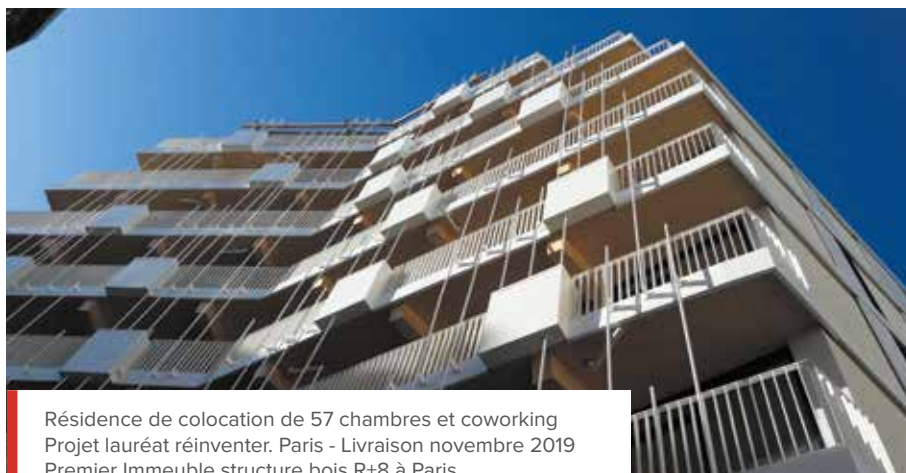

Résidence de colocation de 57 chambres et coworking  
Projet lauréat réinventer. Paris - Livraison novembre 2019  
Premier Immeuble structure bois R+8 à Paris.





## SCOP d'architecture B-A-Bo, Chartres

En avril 2015, forts d'une collaboration de plus de 15 années d'une démarche bioclimatique et environnementale de l'acte de construire, les 3 membres de l'agence BRIDET Architectures fondent la SCOP B-A-Bo.

Pour des projets publics ou privés, notre agence s'est spécialisée dans la conception passive et la mise en œuvre de matériaux biosourcés comme le bois et la paille utilisée comme isolant. Notre engagement pour une frugalité heureuse nous amène à concevoir et construire des bâtiments qui offrent un confort optimal et une empreinte écologique allégée.



Lieu  
**Chartres (28)**



Effectif  
**4**



Création  
**2015**  
(transformation d'une activité libérale  
née en 1999)



CA  
**300 K€**

[contact@b-a-bo.coop](mailto:contact@b-a-bo.coop)

[b-a-bo.fr](http://b-a-bo.fr)

6 impasse des Castors  
28000 Chartres  
02 37 36 81 48



Pôle culturel et associatif à haute performance énergétique  
de Courtenay (45) – structure bois isolée par ballots de paille.



SOA

# SOA Architectes, Paris

SOA est une agence d'architecture créée en 2001. Elle est composée d'un cercle de dix architectes expérimentés dans le domaine de la construction et de l'urbanisme, qui travaillent ensemble depuis au moins dix ans.

L'agence conduit des projets d'architecture et d'urbanisme avec la même volonté de renforcer la spécificité des territoires qu'elle investit. Dans un paysage urbain hérité du zonage qui tend à persister dans l'uniformité, le temps du projet est plus que jamais le moment d'observer et de magnifier les signes culturels forts et les équilibres vivants existants.

Notre production architecturale est basée sur une reconnaissance approfondie du patrimoine bâti environnant pour en dégager un corpus de signes particuliers.



Lieu  
**Paris (75)**



Effectif  
**15**



Création  
**2001**



CA  
**1774293 €**

[info@soa-architectes.fr](mailto:info@soa-architectes.fr)

[soa-architectes.fr](http://soa-architectes.fr)

44 rue Amelot,  
75011 Paris  
01 42 62 18 11



TRACKS

# TRACKS, Paris

TRACKS est né avec des objectifs clairs: le plaisir et le désir, celui du faire ensemble, de repousser nos barrières créatives et de déceler au travers de chaque demande le potentiel d'un projet. Tout au long de notre parcours, nous avons dirigé des projets de constructions d'envergures et de typologies différentes sur des opérations de logements collectifs, équipements scolaires, culturels et de bureaux. La confrontation entre une pratique contemporaine dans des contextes bâtis patrimoniaux voire historiques de nos villes suscite chez nous un intérêt particulier.

L'identité de TRACKS se caractérise par cette inépuisable envie de faire, de faire ensemble, de faire avec et de faire pour les autres. Nous saisissons notre chance de développer ce en quoi nous croyons et combattons: un désir d'architecture partagé.



Lieu  
**Paris (75)**



Effectif  
**5**



Création  
**2014**



CA  
**485000 € HT**

[agence@tracks-architectes.com](mailto:agence@tracks-architectes.com)

[tracks-architectes.com](http://tracks-architectes.com)

9 rue de la Pierre Levée  
75011 Paris  
01 85 51 00 65



École maternelle La Ruche, Perthes-en-Gâtinais.

Projet lauréat du 1<sup>er</sup> prix national de la construction bois 2019, lauréat du 1<sup>er</sup> prix des trophées bois Île-de-France 2019, nommé au prix de la première œuvre 2018, nommé au prix international de la construction bois 2018.

**BOLLINGER + GROHMANN**  
Ingénierie

# Bollinger+Grohmann, Paris

Bollinger+Grohmann est une agence d'ingénierie internationale, spécialisée en structure et enveloppe des bâtiments. Fondée par Klaus Bollinger et Manfred Grohmann, la société est aujourd'hui basée dans plusieurs villes en Europe et en Australie. Elle opère dans le champ de l'ingénierie structurelle et dans les domaines de la façade et de la thermique, tant dans la construction neuve que dans la réhabilitation d'immeubles de bureaux et résidentiels. Nous rejetons toute pensée dogmatique, nous réinterrogeons les techniques traditionnelles et nous nous engageons à répondre aux enjeux spécifiques de chaque projet. Notre collaboration étroite avec les architectes commence dès les premières intentions architecturales. Nous développons des schémas constructifs et structurels au sein desquels architecture et technique s'allient et se complètent pour construire des bâtiments durables, flexibles et économiques.



Lieu  
**Paris 10<sup>e</sup> (75)**



Effectif  
**43**



Création  
**1983**



CA  
**3459409 € (2018)**

[office@bollinger-grohmann.fr](mailto:office@bollinger-grohmann.fr)

[bollinger-grohmann.com](http://bollinger-grohmann.com)

15, rue Eugène Varlin  
75010 Paris  
01 44 64 00 10



Extension du Centre Frans Masereel à Kasterlee en Belgique pour créer des espaces d'exposition et un nouvel atelier graphique.





# EODD, Paris

Spécialiste de l'environnement et de l'énergie, EODD optimise la performance environnementale globale dans une démarche d'économie circulaire pour une transition écologique réussie.

Aménager et préserver, construire et produire, 28 ans d'expérience au service des acteurs de la ville durable et de l'industrie responsable.



Lieu  
**Paris (75)**



Effectif  
**125**



Création  
**1991**



CA  
**10 M€**

[contact@eodd.fr](mailto:contact@eodd.fr)

68 bis, Rue Brillat-Savarin  
75013 Paris

[eodd.fr](http://eodd.fr)



Lycée Zéro Energie Saint Denis La Plaine, Architecte Brenac & Gonzales 2011.



# ERIBOIS & STRUCTURES, Le Kremlin Bicêtre

ERIBOIS & STRUCTURES, fondé en 1986, est un bureau d'études spécialisé dans le domaine des structures bois et est membre de l'association Ingénieurs Bois Conseil (IBC).

De par son ancienneté et son expérience, ERIBOIS est en mesure d'étudier et de suivre les travaux relatifs à tout projet réalisé en bois : ossature bois, charpente lamellé-collé, charpente traditionnelle et industrielle, bâtiment CLT, mixte bois-métal aussi bien dans le domaine d'assistance à maîtrise d'ouvrage qu'en maîtrise d'œuvre ou dans le domaine de l'expertise.



Lieu  
**Le Kremlin Bicêtre (94)**



Effectif  
**5**



Création  
**1986**



CA  
**614734 € HT**

[accueil@eribois.com](mailto:accueil@eribois.com)

[eribois.com](http://eribois.com)

19 rue Danton  
94270 Le Kremlin Bicêtre  
01 44 16 93 00





# Insitu-a, Châtillon

Insitu-a est un bureau d'études installé en région parisienne, spécialisé dans la construction bois et l'enveloppe du bâtiment. Notre équipe est constituée de six ingénieurs construction bois, d'un économiste de la construction et d'un responsable de projets. Nous assistons les maîtres d'ouvrage dans la faisabilité technique et dans l'estimation de leurs projets bois. Nous répondons à des appels d'offres sur des concours de maîtrise d'œuvre ou en conception/réalisation, en équipe avec des architectes. Nous réalisons également des études d'exécution pour des projets de construction neuve, de charpente ou de façade.



Lieu  
**Hauts-de-Seine (92)**



Effectif  
**8**



Création  
**2013**



CA  
**536578 €**

[contact@insitu-a.fr](mailto:contact@insitu-a.fr)

[insitu-a.fr](http://insitu-a.fr)

99, Rue Pierre Semard  
92320 Châtillon  
09 81 92 21 12



Création d'un auvent pour théâtre de plein air Parc Henri Barbusse (92).



# Pouget Consultants, Paris

Bureau d'étude thermique, fluides et environnement, POUGET Consultants s'implique au quotidien en construction neuve comme en rénovation, en secteur résidentiel comme en tertiaire. La performance durable, c'est notre engagement aujourd'hui pour concevoir notre ville de demain ! Que ce soit à l'échelle des quartiers avec les collectivités et urbanistes ou à l'échelle des bâtiments, notre équipe propose une approche globale d'un point de vue énergétique et environnemental. De l'amont à l'aval, nous accompagnons différents acteurs du bâtiment : fabricants en R&D, pouvoirs publics dans les groupes d'expertises, opérateurs immobiliers sur le terrain, exploitants, syndic et usagers pour les retours d'expérience. Notre métier a énormément évolué ces dernières années pour intégrer naturellement ces items dans notre approche : écouter, agir, maintenant, autrement !



Lieu  
**Paris**



Effectif  
**48**



Création  
**1982**



CA  
**5 010 K€**

[contact@pouget-consultants.fr](mailto:contact@pouget-consultants.fr)

[www.pouget-consultants.eu](http://www.pouget-consultants.eu)

81 rue Marcadet  
75018 PARIS

Tél. 01 42 59 53 64



Réalisation de La Ferme du Rail, lauréate « Réinventer Paris », lieu de rencontre, d'hébergement et de formation autour de l'agriculture urbaine à Paris (19<sup>ème</sup>) pour SCOP Réhabail. Clara Simay Architecte. Crédit photo : Guillaume Bontemps.



Réalisation d'une résidence jeunes travailleurs NF Habitat HQE et BBCA à Paris (75) pour Woodeum. Harel Le Bilhan Architectes. Crédit photo : Harel Le Bilhan Architectes



## setec tpi, Paris

**Setec** est une ingénierie experte, créatrice de solutions durables et innovantes, imaginant les infrastructures, les bâtiments, les villes de demain et donnant vie à des projets de construction complexes. Filiale du groupe **setec** depuis 1967, **setec tpi** assure l'ensemble des missions : études, assistance à la maîtrise d'ouvrage, maîtrise d'œuvre, expertise et assistance aux entreprises pour la réalisation d'infrastructures de travaux publics. Son ambition est d'aborder toutes les questions posées, en termes techniques, d'architecture ou d'environnement, afin d'optimiser les ouvrages, limiter leur impact, améliorer leur durabilité et concevoir des projets utiles, intelligents, élégants et respectueux de l'environnement. Ses ingénier.e.s expert.e.s sont aguerri.e.s au pilotage de projets pluridisciplinaires, au management de projet, et à l'intégration des innovations numériques au service des opérations.



Lieu  
**Paris**



Effectif  
**365, dont 268 ingénieurs**



Création  
**1967**



CA  
**73 M€**

[tpi.setec.fr@setec.com](mailto:tpi.setec.fr@setec.com)

[tpi.setec.fr](http://tpi.setec.fr)

Immeuble Central Seine -  
42/52, quai de la Rapée -  
CS 71230 ; 75583 Paris cedex 12.  
Tél. 01 82 51 62 89



Hyperion , Village des athlètes





**EpaMarne EpaFrance**  
l'âme dans l'aménagement

# EpaMarne, EpaFrance, Noisiel

Aménageurs de référence de l'est parisien, historiquement liés à la ville nouvelle de Marne-la-Vallée, EpaMarne et EpaFrance interviennent sur un périmètre élargi de 44 communes réparties sur les départements du 77, 93 et 94. EpaMarne soutient la construction bois depuis 2015 avec un objectif initial de construire 30% de logements en bois par an (soit environ 600 sur une production annuelle d'environ 2 000 logements). Cette ambition a été fixée dans le but de garantir un coût d'acquisition stable pour l'ensemble des futurs habitants par anticipation d'un éventuel renchérissement du béton utilisant des ressources non renouvelables. Aménageur très actif aux échelles régionale et nationale, il vise une réduction globale de l'empreinte carbone de son activité en privilégiant un recours important aux matériaux biosourcés locaux. EpaMarne contribue au soutien de la filière bois avec 4 500 logements à structure bois engagés sur son territoire d'intervention.



Lieu  
**Noisiel (77)**



Effectif  
**1200**



Création  
**1972** EpaMarne  
**1987** EpaFrance



Budget  
**NC**

[communication@epa-marnelavallee.fr](mailto:communication@epa-marnelavallee.fr)

[epamarne-epafrance.fr](http://epamarne-epafrance.fr)

5 bd Pierre Carle - CS 60084  
Noisiel - 77448 Marne-la-Vallée Cedex 2  
01 64 62 45 68



Chantier TREED IT, en cours de construction: immeuble R+11 (structure bois mixte) à la Cité Descartes comprenant bureaux, résidence étudiants, commerces et services – parking 3 niveaux ossature bois et dalle active mixte bois-béton.



Chantier d'un programme de logements BIM – Bois Bepos à Chanteloup-en-Brie.



## EPA Sénart, Savigny-le-Temple (77)

Sénart, territoire de Grand Paris Sud, compte aujourd'hui 125 000 habitants, 6 300 entreprises et 43 000 emplois. L'EPA Sénart a pour mission d'impulser, mettre en œuvre et accompagner le développement des 10 communes de l'Opération d'intérêt national de Sénart, au sein de l'agglomération de Grand Paris Sud. Chaque année, les équipes de l'EPA Sénart contribuent à la création de plus de 1 000 emplois et la construction d'environ 600 logements. L'EPA Sénart s'est engagé, dès 2015, dans la construction bois. Cet engagement participe d'un mode constructif exemplaire en termes environnementaux. Il contribue également à la structuration d'une filière régionale, chère au cœur de Sénart, territoire de forêts. Conscient que la commande publique est un levier déterminant pour dynamiser la construction bois, l'EPA Sénart a encouragé cette innovation constructive en s'assurant avec ses partenaires - collectivités territoriales, bailleurs sociaux ou promoteurs – de l'équilibre économique à long terme de ses opérations. L'EPA Sénart participe activement à la production de logements en Île-de-France et à son attractivité économique.



Lieu  
**Savigny-le-Temple**



Effectif  
**50**



Création  
**1973**



CA  
**30 M €**

[contact@epa-senart.fr](mailto:contact@epa-senart.fr)

[www.epa-senart.fr](http://www.epa-senart.fr)

La Grange, la Prévôté,  
avenue du 8 mai 1945, 77547  
Savigny-le-Temple Cedex.  
Tél. 01 64 10 15 15



Ecoquartier de l'Eau Vive, à Lieusaint (77) ; 1550 logements réalisés en phase 1, 450 logements programmés en phase 2. Crédit photo : L. Descloux/EPA Sénart Communication

**P&Ma** | Paris & Métropole  
 aménagement

# Paris & Métropole Aménagement, Paris

La société publique locale Paris & Métropole Aménagement a développé son expertise autour de l'excellence environnementale et la coordination de chantiers majeurs sur l'opération Clichy-Batignolles (Paris 17<sup>e</sup>). Elle est aujourd'hui en charge de six opérations sur le territoire parisien : Clichy-Batignolles, Paul Meurice, Porte Pouchet, Saint-Vincent-de-Paul, Chapelle Charbon et Gare des Mines-Fillette. Elle contribue au renouvellement des modèles et des pratiques de l'aménagement, notamment en vue d'accompagner la transition écologique et de réduire l'empreinte carbone de la ville. Les nouvelles opérations menées par P&Ma visent dorénavant une neutralité carbone sur le cycle de vie des bâtiments, ce qui implique le recours massif au réemploi et aux matériaux biosourcés.



Lieu

**Paris**

Effectif

**25**

Création

**2010**

CA

**CA 2019 : 101 562 K€**
[contact@paris-et-metropole.fr](mailto:contact@paris-et-metropole.fr)
[paris-et-metropole-amenagement.fr](http://paris-et-metropole-amenagement.fr)

La Grange, la Prévôté,  
 avenue du 8 mai 1945, 77547  
 Savigny-le-Temple Cedex.  
 Tél. 01 64 10 15 15



ZAC Clichy-Batignolles : façades du secteur Ouest depuis le parc Martin Luther King et intégration dans le socle du lot O6a d'une école maternelle et d'une crèche en matériaux bois livrées en 2019 MO I3F, Moe Querkraft + Sam Architecture.



projet façade Denfert - bâtiment structure bois, bardage bois brûlé. Niveau 3 label biosourcé MO Cogedim, Moe Tham & Videgård + CALQ, BE environnement Zefco.



# SEMAPA, Paris

La SEMAPA est une Société Publique Locale d'Aménagement dont l'actionnaire principal est la Ville de Paris. Depuis près de 30 ans, elle poursuit ses opérations d'aménagement avec une exigence toujours renouvelée.

Construire la ville, c'est anticiper. C'est prévoir les nouvelles façons de construire, d'habiter, de travailler, de commercer, de se déplacer, pour accompagner les évolutions des usages. Conformément à la politique ambitieuse de la Ville de Paris pour une ville neutre en carbone à l'horizon 2050, la SEMAPA fait de l'exemplarité environnementale une préoccupation centrale dans sa pratique professionnelle. Elle partage cet engagement avec l'ensemble de ses partenaires (constructeurs, architectes, BET...). Aujourd'hui, le défi climatique nous oblige. Si les logiques de compensation, de bilan global et d'équilibre d'ensemble continuent de structurer nos approches, cela ne suffit plus. Il s'agit d'aller plus loin et de limiter au maximum l'impact carbone de chaque bâtiment. Pour cela, la SEMAPA s'est résolument engagée dans le développement de projets en structure bois, y compris pour les immeubles atteignant 50m de haut.



Lieu  
**Paris**



Effectif  
**73**



Création  
**1970**



CA  
**73 M €**

[ngrand@semapa.fr](mailto:ngrand@semapa.fr)

[www.semapa.fr](http://www.semapa.fr)

69/71 rue du Chevaleret 75013  
Paris  
01 44 06 20 12



Réalisation d'une école de 6 classes livrée en septembre 2019. Premier équipement public ayant reçu le Label BBCA.  
Crédit photo : LA Architecture - Vincent Auriol - Paris © Charly Broyez.

# SOLIDEO, Paris



Les missions de la SOLIDEO sont définies par la loi n°2017-257 du 28 février 2017 relative au statut de Paris et à l'aménagement métropolitain. La loi dispose que la SOLIDEO « a pour mission de veiller à la livraison de l'ensemble des ouvrages et à la réalisation de l'ensemble des opérations d'aménagement nécessaires à l'organisation des Jeux olympiques et paralympiques à Paris en 2024, dans les délais fixés par le Comité international olympique. » La SOLIDEO « assure la maîtrise d'ouvrage ou la maîtrise d'ouvrage déléguée de certains des ouvrages ou de certaines opérations d'aménagement. Pour la réalisation de cette mission, la société exerce les compétences reconnues aux établissements publics d'aménagement », comme c'est le cas pour les opérations du Village olympique et paralympique et du Cluster des médias. Les opérations d'aménagement menées par la SOLIDEO ont pour ambition de développer deux nouveaux quartiers de ville en mesure de répondre aux grands enjeux environnementaux, d'accessibilité et d'inclusion. Ces ambitions doivent faire des ouvrages olympiques et paralympiques des laboratoires de la ville durable à horizon 2050, alignés sur la trajectoire dessinée par l'Accord de Paris.



Lieu  
**Paris (75)**



Effectif  
**70+**



Création  
**2018**



CA  
**NC**

[a.dusouich@ouvrages-olympiques.fr](mailto:a.dusouich@ouvrages-olympiques.fr)  
ou [l.gaucher@ouvrages-olympiques.fr](mailto:l.gaucher@ouvrages-olympiques.fr)  
[ouvrages-olympiques.fr](http://ouvrages-olympiques.fr)

18 rue de Londres  
75009 Paris  
06 23 26 47 99 - 06 34 86 44 60

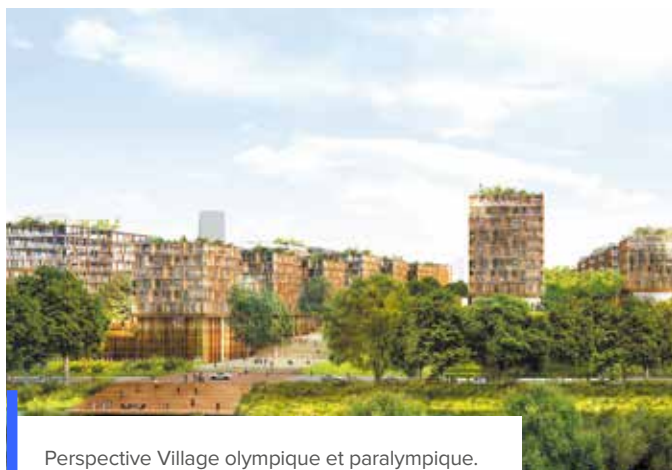

Perspective Village olympique et paralympique.



Perspective Cluster des médias.

**GRAND PARIS  
HABITAT**

# Grand Paris Habitat, Paris

Le GIE Grand Paris Habitat est un opérateur dédié à la production de logements et à la revalorisation du patrimoine sur le territoire du Grand Paris (métropole, grande couronne et Oise). Il s'appuie sur les équipes de développement, de maîtrise d'ouvrage et de renouvellement urbain du groupe CDC Habitat, premier bailleur de France avec près de 500 000 logements gérés, adaptés aux différents besoins et ressources (logements sociaux, intermédiaires, hébergement, résidences étudiantes ou intergénérationnelles, accession sociale à la propriété, etc). Grand Paris Habitat propose à tout opérateur du logement (OPH, ESH, SEM) ses moyens et son expertise par le biais d'une adhésion ou d'un partenariat afin de mener pour leur compte les opérations de réhabilitation, de rénovation urbaine et de construction neuve. Chaque adhérent conserve son organisation et sa gouvernance.



Lieu  
**Paris (75)**



Effectif  
**environ 130**



Création  
**2015**



CA  
**NC**

[jacques.drieularochelle@cdc-habitat.fr](mailto:jacques.drieularochelle@cdc-habitat.fr)

[grandparishabitat.cdc-habitat.com](http://grandparishabitat.cdc-habitat.com)

33 avenue Pierre Mendès France,  
75013 Paris  
01 80 49 77 76



Résidence Girard «tout bois» à Montreuil.





# 3F, Paris

3F est composé de 13 sociétés et fait partie du groupe Action Logement. Nous logeons 750 000 personnes et gérons plus de 255 000 logements sociaux, foyers et commerces en France dont 147 000 en Île-de-France. 3F développe des solutions d'habitations adaptées aux personnes qui n'ont pas accès au marché libre immobilier. Nous livrons environ 8 000 logements par an et en réhabilitons environ 10 000. La Direction du Groupe a engagé l'ensemble de ses équipes dans une dynamique qui a inscrit le Développement Durable au cœur de son action. 3F mène depuis 10 ans une politique ambitieuse qui a d'abord porté sur l'énergie avant d'intégrer progressivement l'aspect carbone, en développant l'éco-conception. L'utilisation de la filière sèche et plus particulièrement du bois permet à 3F de répondre à des enjeux techniques (surélévation notamment) et environnementaux (réduction de l'impact carbone), et possède des atouts liés à la préfabrication, au chantier propre et aux délais de chantier.



Lieu

**Paris 13<sup>e</sup> (75)**

Effectif

**3400 (2018)**

Création

**1928**

CA

**1350 K€**[communication@aev-iledefrance.fr](mailto:communication@aev-iledefrance.fr)[groupe3f.fr](http://groupe3f.fr)

159, rue Nationale  
75638 Paris Cedex 13  
01 40 77 15 15



Chanteloup en Brie – Architectures Raphaël Gabrion, construction de 30 logements BIM Bois Bepos.

# RIVP

## RIVP, Paris

Créée en 1923, la Régie immobilière de la ville de Paris construit, réhabilite et gère plus de 61 000 logements. En tant que maître d'ouvrage, elle répond aux objectifs de production de logements sociaux de la Ville de Paris en veillant à la diversité de son offre pour répondre à l'ensemble des besoins. La RIVP joue aussi un rôle important pour soutenir l'économie et l'innovation à Paris. Elle est le 1<sup>er</sup> opérateur parisien d'espaces de bureaux dédiés au secteur tertiaire et aux jeunes entreprises et startups. Enfin, conformément à ses engagements pris dans le cadre de la nouvelle charte Plan climat, la RIVP poursuit la réhabilitation énergétique de son patrimoine, sa démarche d'écoconstruction et de dématérialisation de ses process, afin de réduire son empreinte en énergie et en carbone et d'atteindre son objectif de zéro papier en 2025.

La RIVP, c'est aussi un groupe avec 2 filiales, Hénéo et Hsf.



Lieu  
**Paris (75)**



Effectif  
**1200**



Création  
**1923**



CA  
**579 M€ (2018)**

[servicede.communication@rivp.fr](mailto:servicede.communication@rivp.fr)

[rivp.fr](http://rivp.fr)

13, avenue de la Porte d'Italie  
TSA 61371 - 75621 Paris Cedex 13  
01 77 75 11 00

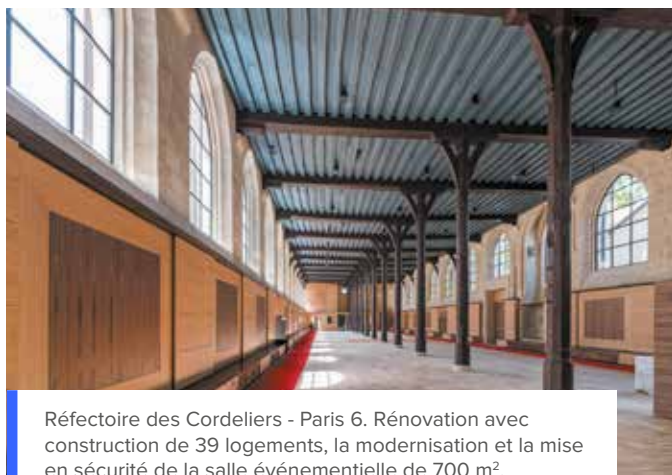

Réfectoire des Cordeliers - Paris 6. Rénovation avec construction de 39 logements, la modernisation et la mise en sécurité de la salle événementielle de 700 m<sup>2</sup>.  
Architecte : Lefèvre Architectes.



9 rue Cadet - Paris 9 - hôtel Cromot du Bourg.  
Opération de restructuration, réhabilitation et rénovation d'un hôtel particulier du 18<sup>e</sup> siècle classé aux monuments historiques.  
Création de 22 logements, 3 ateliers logements d'artistes et 2 ERP.  
Architectes : DBLH Architectes.





# AVENTIM, Marquette-lez-Lille

Chez AVENTIM, nous sommes aménageur et promoteur immobilier. Nous réfléchissons en amont avec les collectivités au développement des quartiers et des villes et aux évolutions sociétales, afin de construire ensemble un immobilier plus durable et plus adapté aux nouveaux modes de vie et de travail. L'usage et le client final nous animent au quotidien. Forts de convictions éprouvées sur le développement durable, nous traduisons notre raison d'être, « agir pour un bien-être durable » dans chacune de nos réalisations.

La construction bois, les solutions de mobilité douce, la préservation de la biodiversité et les énergies renouvelables sont des essentiels que nous nous faisons fort de promouvoir. Nous sommes présents en Hauts-de-France, en Nouvelle Aquitaine, en Île-de-France et dans le Nord-Ouest.



Lieu  
**Marquette-lez-Lille**



Effectif  
**38**



Création  
**2008**



CA  
**50 M€**

[contact@aventim.com](mailto:contact@aventim.com)

[aventim.com](http://aventim.com)

183 rue de Menin, Parc de l'Innovation,  
59520 Marquette-lez-Lille.  
03 20 36 56 74



Le bâtiment Woodtime One - Parc d'activités de l'Aérodrome à Bondues –  
Crédit : LDKphoto



Le bâtiment Epsilon – Siège MC2 Technologies - Parc Racine<sup>2</sup> à Villeneuve d'Ascq – Crédit : Jonathan Alexandre



Le bâtiment Gamma – Siège McCain Europe – Parc Racine<sup>2</sup> à Villeneuve d'Ascq – Crédit : Jonathan Alexandre



# KANEAH, Cuvergnon

KANEAH développe et commercialise des constructions de nouvelle génération, en bois de haute qualité, aux performances énergétiques incomparables face aux matériaux traditionnels utilisés en France. Nous cherchons à promouvoir des projets qui traduisent notre professionnalisme, notre sensibilité, le cadre du « Vivre Ensemble » et notre perception innovante du monde d'aujourd'hui et de demain. Pour KANEAH Habiter l'Avenir c'est avant tout un cadre de vie pour privilégier les constructions toutes faites intégralement de bois, intégrées au sein d'espaces densément végétalisés et à l'architecture résolument moderne. Avec ses équipes d'ingénieurs, d'architectes et l'ensemble de ses partenaires, KANEAH mobilise un savoir-faire exceptionnel dans le développement d'opérations immobilières maîtrisées, à haute performance environnementale.



Lieu  
**Cuvergnon (60)**



Effectif  
**3**



Création  
**2016**



CA  
**NC**

[benoit.nicolas@kaneah.com](mailto:benoit.nicolas@kaneah.com)

[kaneah.com](http://kaneah.com)

Kaneah SAS La tournelle  
60620 Cuvergnon  
06 89 64 99 10



Constructions de 20 maisons individuelles à Levignen (MOB).



Louvres: Construction de logements collectif et maisons individuelles.



Reims (ZAC de Bézannes) construction d'un bâtiment de bureau.

—PariSeine—

# PariSeine, Paris

Maître d'ouvrage, ensemblier, passerelle public-privé, PariSeine est le promoteur public qui investit pour l'intérêt général et l'amélioration du cadre de vie urbain. Structurée autour des métiers de la transformation urbaine et de la gestion d'ouvrages complexes, PariSeine mobilise sa haute technicité au service de ses commanditaires et de l'intérêt général. Entreprise Publique Locale spécialisée dans les projets composites et la diversité programmatique, PariSeine est composée d'une société d'économie mixte (SEM) et d'une société publique locale (SPL). PariSeine s'adapte aux situations urbaines et à leurs parties prenantes en intervenant sous différentes formes au sein de la fabrique de la ville : promotion, aménagement, maîtrise d'ouvrage déléguée, assistance à maîtrise d'ouvrage, pilotage de projet, gestion d'ensembles complexes. Son savoir-faire en matière de concertation et d'écoute des dynamiques locales assure la réussite des projets dans lesquels elle s'implique.



Lieu  
**Paris (75)**



Effectif  
**49**



Création  
**2007** (pour la SEM)



CA  
**12,2 M€**

[lauriane.portenguen@pariseine.fr](mailto:lauriane.portenguen@pariseine.fr)

[pariseine.fr](http://pariseine.fr)

19, boulevard Henry IV  
75004 Paris  
01 44 88 84 48 - 06 88 09 31 16



Front de Seine, dont PariSeine est propriétaire et assure la gestion de la dalle et des parkings.



Les halles.



# REI HABITAT, Montreuil

Pionnier de la construction d'immeubles en structure bois, REI HABITAT est un opérateur atypique qui réinvente le modèle du promoteur immobilier en proposant un modèle intégré qui va de l'amont forestier jusqu'à l'exploitation des bâtiments. REI HABITAT met ainsi ses projets urbains au service d'une ville plus solidaire et plus durable. REI HABITAT se donne pour mission d'assurer le développement à long terme de la filière forêt-bois construction et de favoriser le « mieux-vivre ensemble » en créant des cadres de vie plus écologiques et propices à plus de lien social. REI Habitat structure son activité autour de 3 filiales: REI Promotion (immeubles en structure bois favorisant la nature en ville, l'économie circulaire et visant la neutralité carbone, Remake (cellule d'innovations), et La Foncière (investissement et soutien à des projets concernant des enjeux sociaux et environnementaux).



Lieu  
**Montreuil (93)**



Effectif  
**13**



Création  
**2009**



CA  
**1350 K€**

[pjarquin@reihabitat.com](mailto:pjarquin@reihabitat.com)

[reihabitat.com](http://reihabitat.com)

48 rue Voltaire  
93100 Montreuil  
01 43 60 22 20

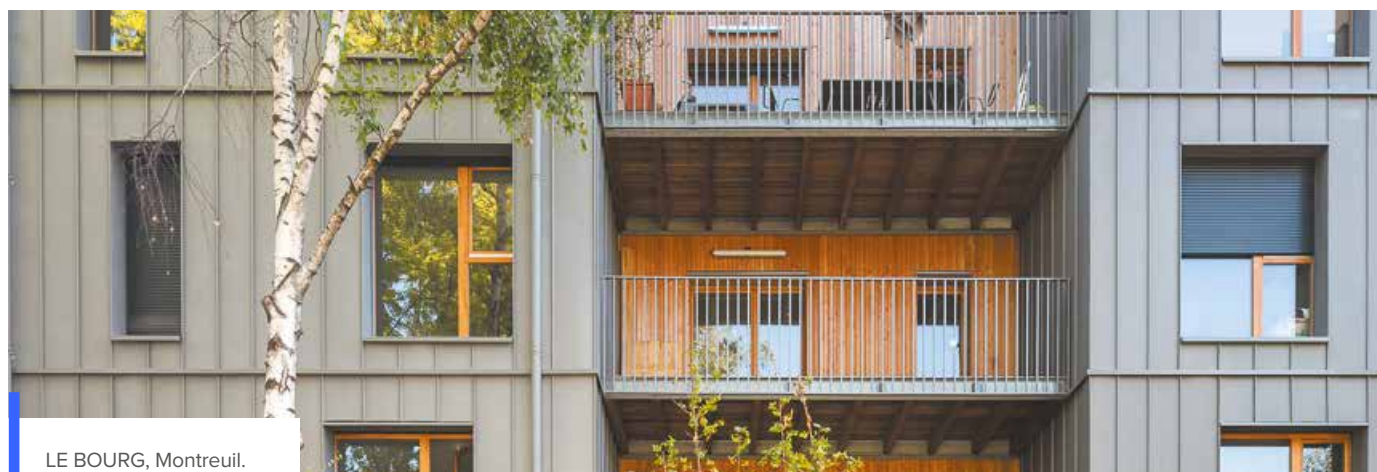

LE BOURG, Montreuil.

# Woodeum

## Woodeum, Boulogne-Billancourt

Woodeum est un promoteur immobilier engagé qui imagine, développe et commercialise des immeubles écologiques de nouvelle génération en bois massif et à faible empreinte carbone. Woodeum se distingue par la grande qualité environnementale et architecturale de ses réalisations. La sélection des plus grands architectes, l'insertion de la nature, la visibilité des volumes de bois massif assurent aux ouvrages de Woodeum une véritable signature. En 2019, Altarea-Cogedim est rentré dans le capital à hauteur de 50% afin d'accélérer notre développement et permettre l'atteinte d'un objectif de 2500 logements d'ici 4 ans. Woodeum a fondé, avec d'autres acteurs engagés pour le climat, l'Association pour le développement du Bâtiment Bas Carbone (BBCA).



Lieu  
**Boulogne-Billancourt**



Effectif  
**52**



Création  
**2014**



CA  
**55 767 000 €**

[contact@woodeum.com](mailto:contact@woodeum.com)

[woodeum.com](http://woodeum.com)

126 avenue du Général Leclerc  
92100 Boulogne-Billancourt.  
01 41 22 46 50



Lyon « Albizzia : 1<sup>er</sup> îlot Bois & Bas Carbone de Lyon »  
©Kreaction – Architectes Hardel & Le Bihan Architectes et Insolites Architectures



Clichy « Cydonia, où la signature unique Woodeum d'une atmosphère bois feutrée » ©V. Vacker – Architectes : Agence Sylvie Solvet Architecte

# Fabrique 21, Carrières-sous-Poissy



Nous sommes un organisme de référence pour la formation des professionnels à la construction bois et intervenons auprès de nombreux publics :

- Maîtrise d'ouvrage et promoteurs
- Architectes, AMO et maîtrise d'œuvre
- Constructeurs
- Négoces, industriels et distributeurs
- Demandeurs d'emploi pour le compte des opérateurs des grands chantiers franciliens.

Nos spécificités :

- Plateaux techniques pour la construction bois et la performance thermique de la construction bois
- Référentiels pédagogiques reconnus par les financeurs de la formation, formations à distance, formations en situation de travail.
- Matériauthèque sur les systèmes constructifs.



Lieu  
**Paris-IDF**



Effectif  
**15 ETP**



Ouverture du lieu  
**2012**

[d.vignot@fab21formation.fr](mailto:d.vignot@fab21formation.fr)

120, rue du Port  
78955 Carrières-sous-Poissy

[fab21formation.fr](http://fab21formation.fr)



L'agence.



La matériathèque.



INSTITUT TECHNOLOGIQUE

# FCBA Institut technologique, Champs-sur-Marne

L'Institut technologique FCBA accompagne les acteurs des secteurs Forêt, Cellulose, Bois-construction et Ameublement dans leur développement et leurs projets, tout en privilégiant l'innovation technologique. 350 experts assurent les missions de recherche, innovation, essais (25 000 m<sup>2</sup> de laboratoires), certification (entre autres PEFC / FSC, CTB, NF bois de chauffage, NF Ameublement...), conseil, formation et normalisation.

FCBA se positionne sur l'ensemble des thématiques de la filière bois, de la construction grande hauteur (Woodrise), à la réhabilitation, en passant par l'aménagement et l'utilisation du bois et des biosourcés (FCBA est co-animateur avec Francilbois du Booster bois biosourcés).



Lieu

**Champs-sur-Marne (77)**

Effectif

**350**

Création

**1952**

Budget

**30020 K€**[dc@fcba.fr](mailto:dc@fcba.fr)[fcba.fr](http://fcba.fr)

10 rue de Galilée  
77420 Champs-sur-Marne  
01 72 84 97 84



Bâtiment « Siègne social FCBA à Champs-sur-Marne ».



# Lavibois, Paris

Un nouveau concept d'aménagement/ agencement a vu le jour. Des éléments modulaires, reposant sur un principe de « cloisons augmentées », mobiles ou fixes, qui condensent des fonctions (pièces humides, espace de travail, rangement, gestion du linge) et permettent à l'espace d'évoluer. Aujourd'hui, la société LAVIBOIS passe du concept au produit afin de développer ces cloisons « nouvelle génération ». Réversibles et fabriqués avec des matériaux renouvelables et biosourcés, ces éléments sont pensés pour le confort de l'utilisateur et nécessaires aux immeubles (notamment bois) de la ville durable. Impliqué dans la construction bois depuis plus de vingt ans, notamment à travers la société Simpson Strong-Tie, Charles-Henri Mathis, fondateur de LAVIBOIS, a acquis une parfaite connaissance des composants bois et défriché les pistes de développement pour accompagner la croissance du secteur.



Lieu  
**Paris (75)**



Effectif  
**NC**



Création  
**2019**



Budget

[lavibois75@gmail.com](mailto:lavibois75@gmail.com)

17, rue Littré  
75006 Paris  
06 80 75 59 43



Prototype Balcon en Forêt (05/2019)  
ADIVBOIS et Groupe HASAP.





# MEDDLE, Pontoise

MEDDLE est une société de conseil en développement dans le domaine de l'éco-construction, particulièrement active sur le secteur des industries et de la construction bois et biosourcée. Les services proposés s'adressent d'une part aux organismes représentatifs de la filière, d'autre part aux maîtres d'ouvrage et donneurs d'ordre. Ces services vont de la réflexion stratégique à la mise en place de projet, pilotage, construction de réseaux en vue du développement d'un projet, recherche de compétences et mise en œuvre de solutions dédiées en fonction des problématiques et objectifs.



Lieu  
**Pontoise (95)**



Effectif  
**1**



Création  
**2015**



CA  
**200 K€**

[claire@meddle.eu](mailto:claire@meddle.eu)

50, rue de Rouen  
95300 Pontoise  
06 88 39 21 05



Workshop et transfert d'expertises - Atelier organisé chez AREP pour ADIVBOIS (2018).



Séminaire Carbone - Sémantique, calculs, implications et impacts environnementaux (2019).



# Préfabricationbois.com

## Ile-de-France et toute la France

Prefabricationbois.com est la première plateforme web de mise en relation centrée sur la construction bois et la préfabrication en atelier. Elle permet principalement aux professionnels de trouver des entreprises partenaires pour la sous-traitance en préfabrication de structure bois (murs ossature bois, charpente etc.), la sous-traitance en construction (pose) et en étude.

Prefabricationbois.com permet aussi aux concepteurs et maîtres d'ouvrage et maîtres d'œuvre de trouver des entreprises pour répondre à leurs besoins.

Le service a été créé pour faire gagner du temps. Un utilisateur dépose une demande spécifique, les professionnels sont alertés et lui proposent des services adaptés à cette demande via la plateforme. Prefabricationbois.com a été fondée par William Delaby et la société Coxidev. Elle donne accès à des professionnels en Ile de France et également sur toute la France.



Lieu  
**Claret**



Effectif  
**2**



Création  
**2019**



CA  
**non disponible**

[contact@prefabricationbois.com](mailto:contact@prefabricationbois.com)

[prefabricationbois.com](http://prefabricationbois.com)

63 Avenue du Nouveau Monde  
34270 Claret  
04 30 29 99 30



Une plate-forme qui met en relation utilisateurs et professionnels



# SCOP Univers & Conseils

## Fontenay sous-bois

Univers & Conseils est une Coopérative de services d'Assistance aux Maîtres d'Ouvrage (AMO). Elle est constituée de 2 départements : le premier est spécialisé dans le domaine de la construction bois et matériaux biosourcés, l'autre dans la revitalisation des sites patrimoniaux et la réutilisation du bâti existant. Fort de 25 ans d'expérience de Maîtrise d'œuvre - Ecologie de la construction et restauration de Patrimoine – , la Scop se positionne dans une démarche « à la carte » auprès des maîtres d'ouvrage. Elle est programmatrice sur des missions allant du recueil des besoins / définition de projet jusqu'à la livraison du projet, AMO et AMOE sur la spécificité des projets bois et réversibles, ou des restaurations de bâtis anciens impliquant des pratiques de savoir-faire spécifiques. Elle accompagne le développement de projets pilotes sur la construction bois et le réemploi de matériaux issus de la construction.



Lieu

**Fontenay sous-bois**

Effectif

**2**

Création

**Mars 2014**

CA

**305 000 €**

[p.colne@univers-conseils.com](mailto:p.colne@univers-conseils.com),  
[a.marechaux@univers-conseils.com](mailto:a.marechaux@univers-conseils.com)  
[univers-conseils.com](http://univers-conseils.com)

11 rue Nungesser,  
94 120 Fontenay sous-bois.  
Contact : P. Colne,  
tél. 06 09 24 67 82

**Terrénergie**  
— met l'accent sur la Terre

# Terrénergie Vulaines-lès-Provins

Depuis 12 ans, Terrénergie est votre partenaire pour le chauffage aux granulés de bois et Biomasse. Riche de cette expérience, nous vous proposons des granulés de qualité, normés DIN plus, EN plus A1 ainsi que de la plaquette forestière. Nous vendons nos produits aux particuliers, aux industriels, aux professionnels et collectivités.

Terrénergie est situé en Seine-et-Marne et livre toute l'Île-de-France, Paris intramuros ainsi que l'Oise (60), l'Aisne (02), la Marne (51), L'Aube (10), l'Yonne (89) ainsi que le Loiret (45).



Lieu

**Vulaines-lès-Provins (77)**



Effectif

**7**



Création

**2007**



CA

**2800 K€**

[contact@terre-energie.fr](mailto:contact@terre-energie.fr)

[terreenergie.fr](http://terreenergie.fr)

3, route de courton  
77160 Vulaines-lès-Provins  
01 60 58 43 56

